سلطان احمد جامع شریفی شاذروانی

Fontaine d'Ablution du Sultan Ahmed

مرمرة قلعه سى

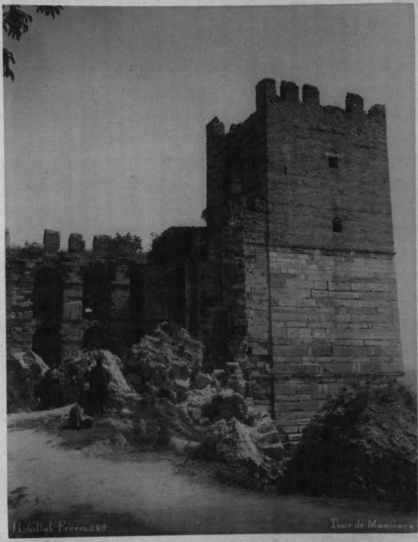

Mumer-Kalé (Tour de Marbre)

Vue des Murs construits par l'Empereur Comnène

Lac des Eaux-Douces d'Europe

حازای همایون انلری

Chevaux du Haras Impérial

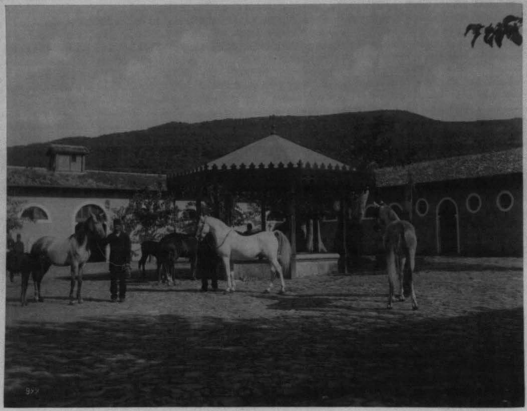

Chevaux du Haras Impérial

Vue du Tcadeh Kiosque Eaux Douces d'Europe

Vue du Kiosque d'Imahor (Eaux-Douces d'Europe)

La meute des Fermes Impériales des Eaux-Douces d'Europe

حاراى هُمايُون آتلرى

Chevaux du Haras Impérial

كاغذخانه ده كائن قصر عالى همايونك كورونيسى

Vue du Palais Impérial Kasr-Ali-Eaux-Douces d'Europe

كاغذخانهٔ مسيرهٔ سنك عمومينك كوروچشمى

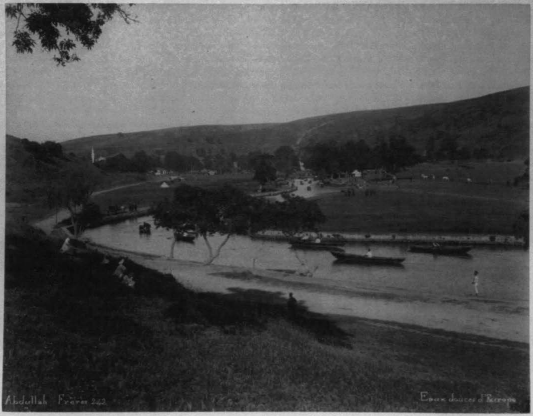

Vue générale des Eaux-Douces d'Europe

كاغذخانه‌ده كائن قصر همايون

Palais Impérial des Eaux-Douces d'Europe

Palais Impérial des Eaux Douces d'Europe

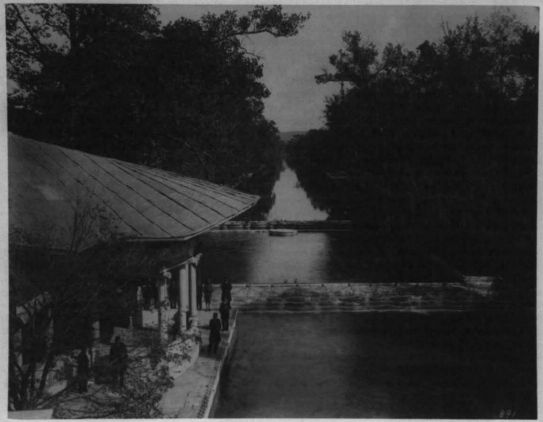

Canal des Eaux - Douces d'Europe

كاغدخانه قصر همايونده پرده لى كوشك

Vue du Serdeli - Kiosque Eaux - Dames d'Europe

كوكصودة كان جامع شريف

Vue de la Mosquée des Eaux Douces d'Asie

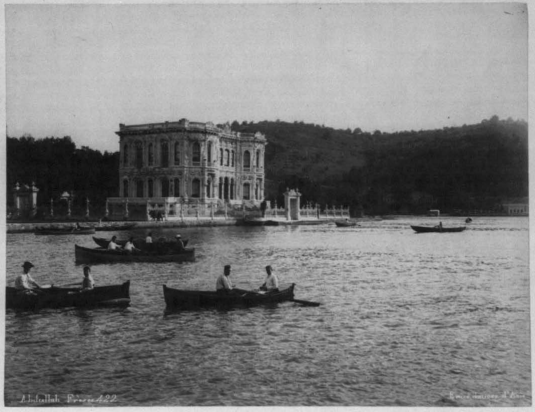

Vue du Kiosque Impérial des Eaux-Douces d'Asie

بكلربكي ساحل سرايي همايون سلطنت بويي

Porte du Palais Impérial de Beylerbey

بکلربکی ساحل سرای همایونده بر کوشك

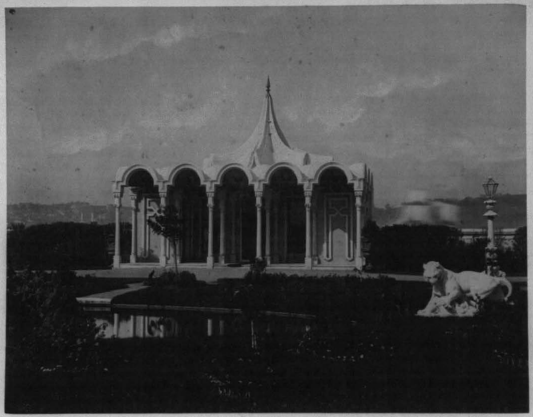

Vue du Kiosque Impérial de Beylerbey

بكلربكى ساحل سراى همايونندن دكر جهتنده كورنيمى

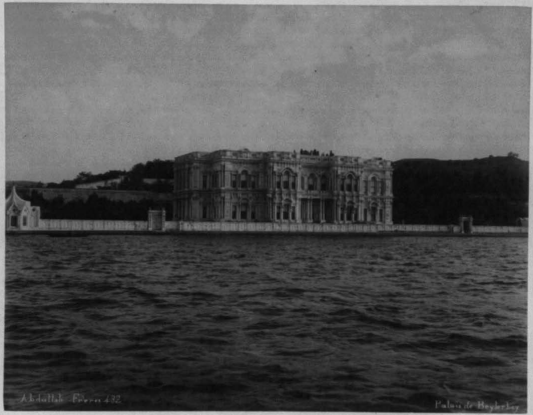

Vue du Palais Impérial de Beylerbey

بکلربکی ساحل سرای همایونی باغچه سنده کی بیوك حوض

Lac du Jardin de Beylerbey

كوشك قصر همايون

Vue du Kiosque Impérial des Eaux-Douces d'Asie

طرلهٔ باغچه سرای همایونی

Vue du Palais Impérial de Dolma-Baghtché

Vue du Palais Impérial de Yildiz

سراى بروني وسرايه نك اورته كويدن كورونيشي

Vue de la Pointe du Serail et de Marmara prise d'Ortakeui

بيكوز قصرهمايونى

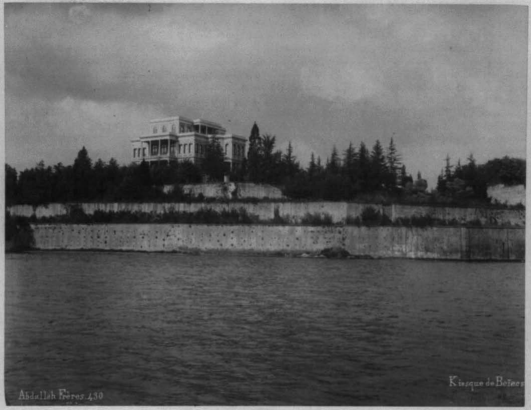

Vue du Kiosque de Beïcos (Bosphore)

بوغاز ایچنده دفتردارك اوزاقدن كورونیشی

Vue de la Pointe de Tefterdar (Bosphore)

بوغازايچنك ايجاديه دن كورونيشى

Vue générale du Bosphore prise d'Edjadie près de Beulari

انا طولی حصارینك دکر جمتندن کورونیشی

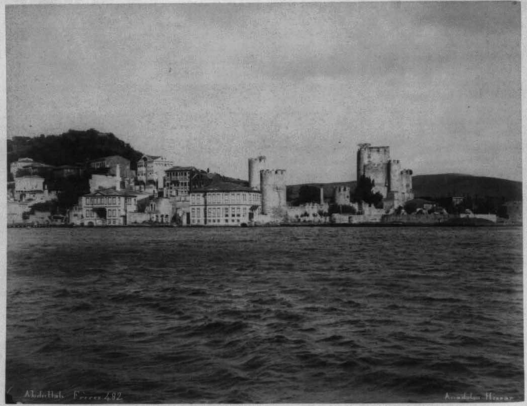

Vue d'Anadolou-Hissar (Bosphore)

انا طولی قواغی

Vue d'anadolou-Cavak près de l'embouchure de la Mer noire

بوغازايچينك وروملى حصارينك عموماً كورونيشى

Vue générale du Bosphore et de Roumeli-Hissar

طوله باغچه جامع شریفی

Mosquee et Palais de Dolma Baghtche

[18]

اورته کوی جامع شریف

Vue de la Mosquée d'Orta-Keui (Bosphore)

روم ایلی حصاری قبرستانی

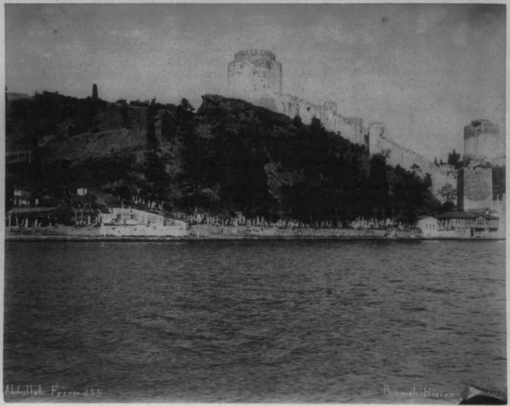

Vue du cimetière de Roumeli-Hissar (Bosphore)

روم ایلی حصاری تپه لرندن اناطولی حصاریك كورونتسی

Vue d'Anadolou-Hissar prise des hauteurs de Roumeli-Hissar (Bosphore)

روم ایلی حصاری

Vue de Roumèli-Hissar (Bosphore)

روم ايلى حصارينك وبوغازايجينك عموماً كورنيشى

Vue generale de Roumeli-Hissar et du Bosphore

روم ایلی حصاری ساحلینك کورونیشی

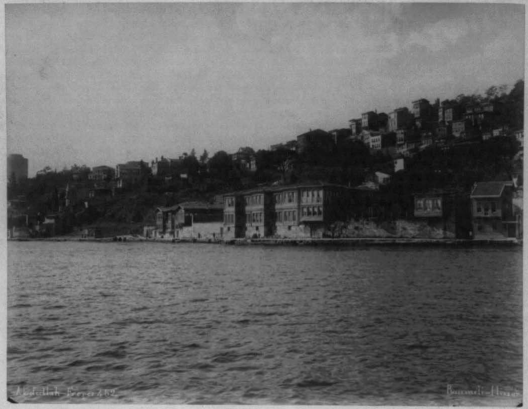

Vue du Village de Roumeli-Hissar (Bosphore)

اسكداردن بوغازليجينك كورونيشي

Vue du Port prise de Scutari d'Asie

روم ایلی حصاریتك دکزدن کورونیشی

Vue de Roumeli-Hissar (Bosphore)

بیك ساحلی

Vue de Bébek (Bosphore)

قندیلی ساحلی

Vue de Candili Rive Asiatique du Bosphore

يكى محلّه ساحلى

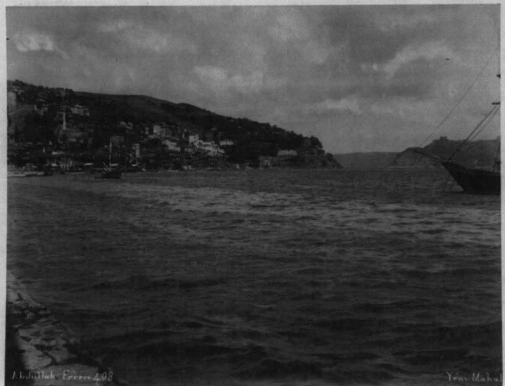

Vue de Yeni-Mahalle dernier village du Haut Bosphore

بك ساحلى

Vue de Bebek (Bosphore)

بك ساحلی

Vue de Bébek (Bosphore)

روم ایلی حصارندن بوغازایچینك کورونیشی

Vue du Bosphore prise des hauteurs de Roumèli-Hissar

روم ايلى حصارينك دكزدن كورونيشى

Vue de Roumeli-Hissar (Bosphore)

Vue du Débarcadère de Roumèli-Hissar (Bosphore)

ارناود كوينك اوزاقدن كورونيشى

Vue de la Pointe d'Arnavout-Keui (Bosphore)

اناطولی جهتندن بوغاز ایچینك كورونیشی

Vue du Bosphore prise de la Rive Asiatique

روم ایلی حصاری اسکله‌سی

Vue du Débarcadère de Roumeli Hissar (Bosphore)

روم ایلی حصارینك دكزدن كورونیشی

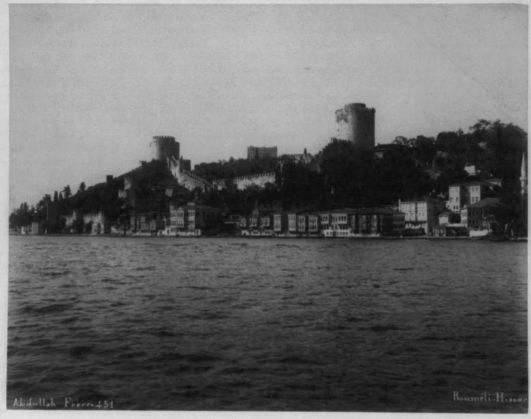

Vue de Roumèli-Hissar (Château d'Europe) Bosphore

بوغاز ایچنده بالیقچی دالیانلری

Guerites de Pêcheurs dans le Bosphore

غلطه كويرى سندن كورينان منظرهٔ عمومیه

Vue du Port prise du Pont

[303]

سرای بورننك دكرجستندن كورونيشى

Vue de la Pointe du Séraïl

[31]

آخور قپوده کائن دکز فضاری

Vue d'Akhor – Kapoussi et du Phare

آت میدانندہ کائن دیکلی طاشك قاعدہسی

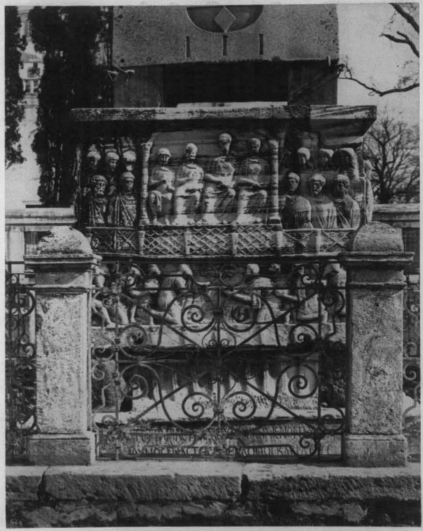

Piedestal du Grand Obélisque de Constantin dans l'Hippodrome

دكجهلندن بدى قوله نك عمومًا كورونيشى

Vue générale des Sept-Tours prise de la Mer

اورته كوى جامع شريفى

Vue de la Mosquée d'Ortakeui

اناطولی جهتندن بوغازایچینك کورونیشی

Vue du Bosphore prise de la Rive Asiatique

روملی حصندن بیك وبوغازایچنك كورونیشی

Vue du Bosphore prise de la Rive Roumélienne

اناطولی جهتندن روم ایلی حصارینك وبوغازایچنك کورونیشی

Vue générale du Bosphore et de Roumeli-Hissar

قندیلی

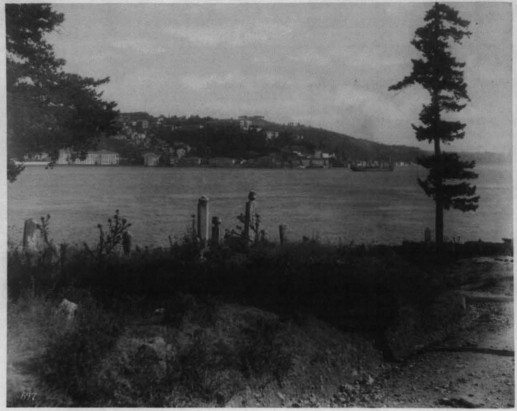

Vue de Candili (Rive Asiatique du Bosphore)

بكوز

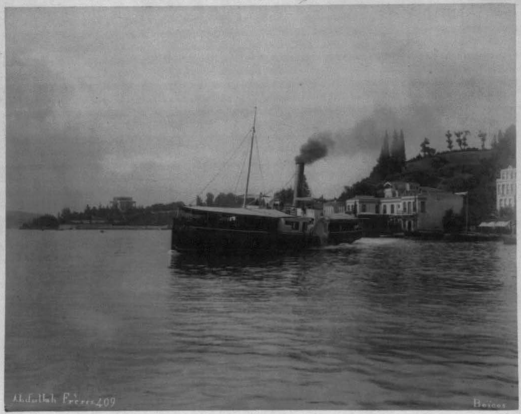

Vue de Béicos (Rive Asiatique du Haut Bosphore)

[40]

طرابیه ده کائن انکلتره سفیری ساحلخانه سی

Vue du Palais de l'Ambassade Anglaise à Therapia (Haut Bosphore)

يكى كوى

Vue de Yéni-Keui (Bosphore)

وقت صنف اوزره مرتب طوم خانه نشانه عسکریه تاریخ کتابه وارد
بیوره صاحبی یوخاریه شکارده فوصله مرقوم محله ده وفات

تاریخ کتابه	کتیبه‌ین اسمی	معلومات
۱۴۰۰	بیلیه‌لی‌لرنجه رشته‌لکه‌یه	۴۹۹
۱۴۹۷	مصطفی‌چلبی	۶۰۰ نشانلی
۱۴۹۷	کلکان	۴۹۹ "
۱۴۹۷	فاتح	۴۹۵ "
۱۴۹۷	فرحشاه‌زاده	۴۹۵ "
۱۴۹۷	ایوب	۴۹۷ "
۱۴۹۹	بیلکه‌یه	۴۹۶ "
۱۴۹۹	قره‌جی	۵۰۰ "
۱۴۹۸	یوسف	۴۹۹ "
۱۴۰۰	دلی‌قلی	۴۹۶ "
۱۴۹۸	طرنه‌دره	۴۹۷ "
۱۴۹۸	ایرنجوق	۴۹۱ "
۱۴۹۹	اینجاخانه	۴۹۴ "
۱۴۰۰	سیلیستره	۴۹۹ "
	یکون	۴۹۶۹

تاریخ کتابه	کتیبه‌ین اسمی	معلومات
۱۴۹۸	سرعسکر عزیز رشته‌لکه‌یه	۱۸۶ نشانلی
۱۴۰۰	وزیر اعظم " "	۱۴۶ "
۱۴۹۹	طلعت " "	۱۴۶ "
۱۴۰۵	صفا " "	۱۴۶ بیلی دکل‌در
۱۴۰۹	طرابزانلی " "	۱۴۸ " "
۱۴۹۲	نسائم " "	۱۴۶ نشانلی
۱۴۹۲	جفه " "	۱۴۷ "
۱۴۰۱	طیب " "	۱۴۶ "
۱۴۹۷	اوزنه " "	۱۴۶ "
۱۴۰۲	سوچکه " "	۱۴۶ "
۱۴۹۸	نیاشه " "	۱۴۷ "
۱۴۹۸	دیلبکه " "	۱۴۹ "
۱۴۰۹	یاکچه " "	۱۴۹ "
۱۴۰۸	بیلانچه " "	" "
	یکون	۱۴۸۶

تکلیف شاهانه بروز ۱۲۷۶ سنه قمری مطابق ۱۸۵۹ سنه میلادی مبلغ ۱۰۰۰۰ غروش نقد
کیسه روپیه بروز ۱۲۷۶ سنه قمری مطابق ۱۸۵۹ سنه میلادی مبلغ ۱۰۰۰۰ غروش نقد

تکلیف شاهانه بروز تاریخ کتب نده ۱۲۷۹ سنه قمری مطابق ۱۸۶۲ سنه میلادی مبلغ ۱۰۰۰۰ غروش نقد
اوتور دوفان ایشرتی مقدارک

| | | |

مکتبہ بدرِ عثمانیہ کا طغرا بروز ۱۳۲۶ سنہ ولادت ۱۳۲۶ سنہ جلوس ۱۳۲۶ سنہ مکتبہ کے قیام کا سال

مکتبہ بدرِ عثمانیہ کا طغرا بروز ۱۳۲۶ سنہ ولادت ۱۳۲۶ سنہ جلوس ۱۳۲۶ سنہ مکتبہ کے قیام کا سال

عدد نقلت	مشروحات	سودِ طلاب
۱۸۰۷	مکتبہ بدرِ عثمانیہ کا طغرا بروز تاریخ کتاب ۔۔۔	۴۷۵ یکبارگی ۴۷۰ ماہوار ۶۰۶ سالانہ ۱۰۰ پنج ۹۰۰
۹۹۹۵ ۹۰۹۸	چہار صد سے زائد مطبوعات ۔۔۔	
۴۰۱۱	۔۔۔	
۵۸۵	۔۔۔	
۱۱۸۹	۔۔۔	
۵۷۷۶	مکتبہ بدرِ عثمانیہ کا طغرا بروز تاریخ کتاب ۔۔۔	

ادرج مقتضاده سنه ۱۲۷۹ عام خانه لده اولنان شاهانه یك تاریخ کتابی رقیمه
بیانیه مرادم بولنان کتابلرك فهرستی مرتبی ترتیب اولنمشدر

تاریخ کتابلرده	کتابلرك اسمیدر	کتابلرك عددیدر	ملاحظات
۱۲۹۶	تحفه خانه کتب لده اولنان شاهانه یك	۱۲۷۷	صفحه کتابلرده شاکردلرك دخی بولنوب اولدقلری
۱۲۹۶	قوتبه خانه کتب لده اولنان شاهانه یك	۹۹۲	طبیب دیکله شاکردلرده مرکب اولدقلری
۱۲۹۶	دار الکتاب کتب لده اولنان شاهانه یك	۹۹۰	صفحه کتابلرده بولنمشدر
۱۲۹۶	بیوسر کاریه کتب لده اولنان شاهانه یك	۹۸۵	" "
۱۲۹۷	دار الحکمه کتب لده اولنان شاهانه یك	۹۹۳	
۱۲۹۶	شاهزاده لده کتب لده اولنان شاهانه یك	۱۰۰	
۱۲۹۸	شاهزاده لده خانه یك کتب لده اولنان شاهانه یك	۱۰۱	
۱۲۸۷	بغداد کتابخانه کتب لده اولنان شاهانه یك	۱۰۱	صفحه کتابلرده بولنمشدر
		۷۰۶۹ یکدیگر	

[5]

Plan du même école

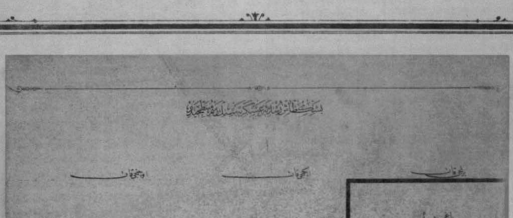

بشکخانهٔ مکتب رشدیهٔ عسکریهٔ خانهٔ ایچ خانهٔ پلانی

École préparatoire militaire 1re section
à Bouki-Tach

بشكطاش مكتب حربيه عسكرى شاهانك

Elèves de l'école préparatoire mil. 1ère section
à Bachik Tach.

فوتوغراف أحمد فهمي
بشكطاش كرمي جديد جنب كوشك ثاني ياوز اكزدن قهوه جي

Plan du même école

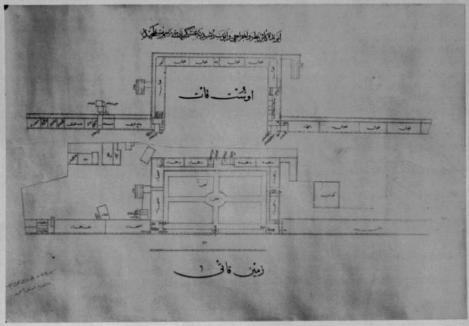

ایوده کارگر اخراجی زیدنیه تعلیمگاه ایزید زمینه آی دیمی قاپدی

Intérieur du même école

ایتیسطر اوجاغی بکر ضربتیه عسکر قاشلرینه داجلاکوزیشی

[10]

Intérieur de même école

[11]

Vue générale de l'école préparatoire militaire des volontaires à Tyrnau

ايرنو بيلوا حربي مكتبنك عمومي منظرة سي

Elèves de l'école préparatoire militaire de vétérinaires
à Lyon

ابو بطير كبير تلاميذ مكتب الشهباء الحربي في حلب

Eleves de l'école préparatoire militaire Pte Sadikia
à Eyoub

فلتكن تربيتي عسكرية ايجادي قلبي

LC-USZ62-38071

[14]

Plan du rez de chaussée du même école

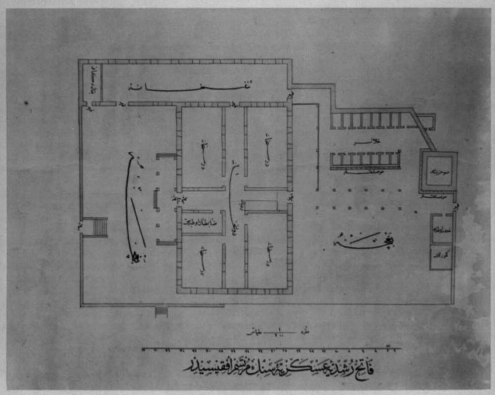

فاتح رمضان سنة ثلاث وثلاثين ومائتين وألف الفقير إليه

Vue du côté du même école

[illegible]

Vue de l'école préparatoire militaire 1re section à Fatih

فاتح بكنجي رشدية عسكرية نامك ابتدائيه جهتندن كورونمكدر

Élèves de l'école préparatoire militaire de
1re section d'Enfidah

تاج مكتبة تونس

[18]

Plan de l'école préparatoire pour section à Ngan Tachi

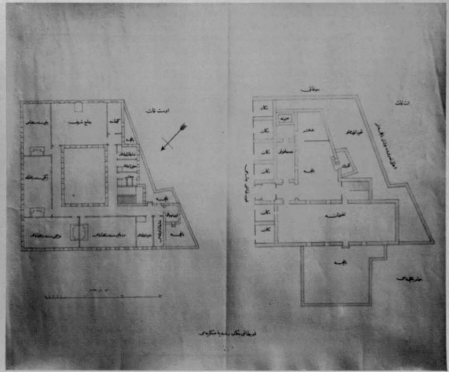

طرح مکتب تهیه‌ی شعبه‌ی عساکر ذخایر نزد ایلات قراچالی یلاقی

[19]

Vue latérale du même école

استکار مکتب رشدیه یعنی کی شاطر اثری نازیجه تذکره شی

Entrée principale du même école

انكدار مكتب تربية عربي باتام في مصنف كوم ريشي

Vue prise de la mer du même côté

قد كان الجادرية تجري ما شاء الله كما ذكر بعضهم في زماننا

Entrée principale de même école

قلعة جبل الجديدة وبها المدرسة العلمانية الوطنية

[24]

Champ de manœuvres de l'école préparatoire militaire d'Houleli

قلم لكن الاعداد كرى في الله بنا عثمانية تجاه الخانة

[25]

Vue de l'école militaire à Boulaki

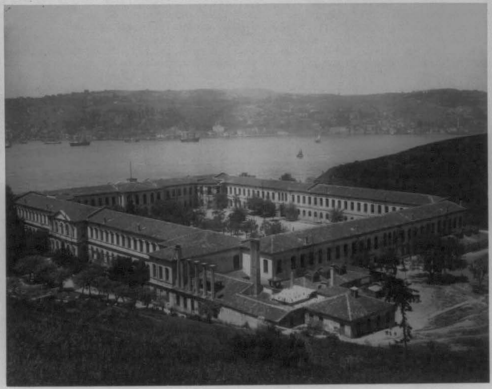

قلم المكتب الخديوي بمعرض باريس سنة ١٨٧٨

[36]

Plan de l'école préparatoire militaire à Koutahi

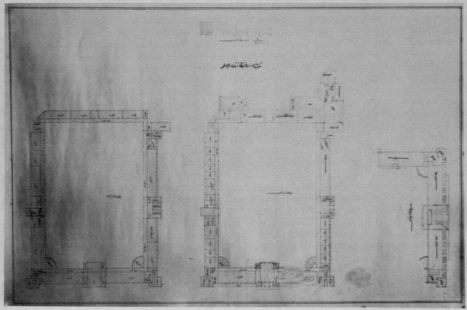

هذا في كتاب الخادم في غاية الزين بلا نزاع

[27]

Plan de rez de chaussée de l'école préparatoire militaire de médecine à Roulah

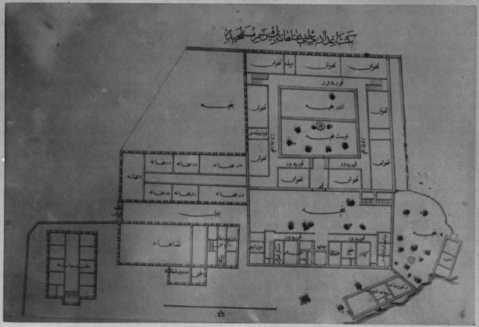

فلن الى كتب الادكلن طلبة زينه زيتي قاتلاني ؟

Élèves de l'école préparatoire militaire de Koulele

قلم ركب الجمال بمحمد الرشيد محمود شاكر باشا قوالي

[29]

Plan du rez-de-chaussée de l'Hôpital et laboratoire de Chemie, etc

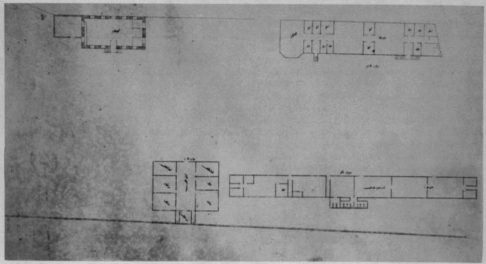

مكتب طبية شفاخانه ترنيك كيميا خانه و معاينه خانه لابراتوار خسته خانه مسلك رمز قلمي بلاني

Plan du jardin des plantes de l'école de médecine

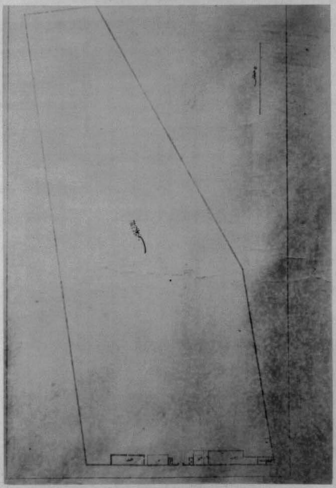

مكتبة سليمانية علامة نباتات فيجي تلاني

[84]

Partie de l'école préparatoire militaire de médecine
en construction

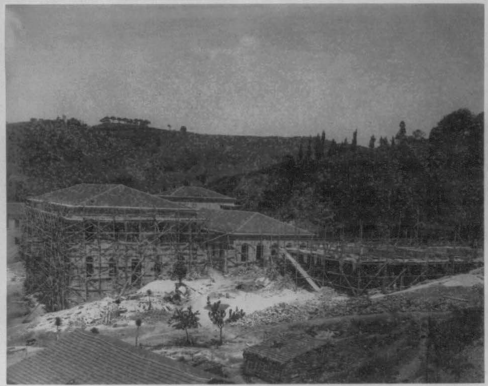

مكتبة الإسكندرية
مكتبة محمد أنشا الإسكندرية

[30]

Ecole préparatoire militaire de médecine

مكتب داري طبي شاهانه ياندكي در دمشق

Élèves de l'école préparatoire militaire
de médecine

مكتبة الإسكندرية

اسکدار مکتب اعدادئ ملکیه‌سی

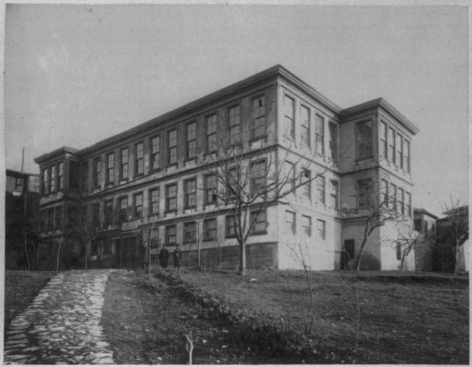

SEBAH & JOAILLIER, Phot. Constantinople.

École préparatoire civile à Scutari

[67]

اسکدار مکتب اعدادئ

ملکیه شاکر دانی

SEBAH & JOAILLIER, Phot. Constantinople.

Elèves du même école

داود پاشا مکتبی رشدیه مکتبی

SEBAH & JOAILLIER, Phot. Constantinople.

École préparatoire civile de Daoud Pacha

داود پاشا مکتب رشدیه — مکتبی شاکردلرمز

SEBAH & JOAILLIER, Phot. Constantinople.

Elèves du même école

[5]

ایاصوفیه مکتبی رشدیه مکتبی

SEBAH & JOAILLIER, Phot. Constantinople.

Ecole préparatoire civile à Ste Sophie

ياصوفيه رشديه مكب شاكردانى

SEBAH & JOAILLIER, Phot. Constantinople.

Elèves du même école

ایاصوفیه مکتبی رشدیه مکتب شاکردانی

SEBAH & JOAILLIER, Phot. Constantinople.

Élèves du même école

[81]

بيروت ولايتى مكتب اعدادى ملكيسى

SEBAH & JOAILLIER, Phot Constantinople.

Ecole préparatoire civile à Beyrouth

بيروت ولايتنده مكب اعدادنده ملكيه شاكردلرندن

SEBAH & JOAILLIER, Phot. Constantinople.

Élèves du même école

[163]

طرابلس شام مكتب اعدادئ ملكيسى

SEBAH & JOAILLIER, Phot. Constantinople.

Ecole préparatoire civile à Damas

طرابلس شام مکتب

اعدادی ملکیه شاکردانی

SEBAH & JOAILLIER, Phot. Constantinople.

Elèves du même école

[15]

ارضروم مکتب اعدادی ملکیه سی

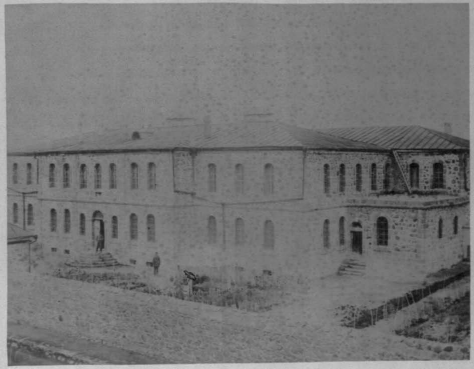

SEBAH & JOAILLIER, Phot. Constantinople.

École préparatoire civile à Erzeroum

[13]

معدة العزيزيه اعدادى ملكيسى

SEBAH & JOAILLIER, Phot. Constantinople.

Ecole préparatoire civile à Mazmoundet-agay

معمورة العزيز مكتب

اعدادی ملکیه شاکردانی

SEBAH & JOAILLIER, Phot. Constantinople.

Elèves de même école

مدارس مکتب اعدادی ملکیسی

SEBAH & JOAILLIER, Phot. Constantinople.

Ecole préparatoire civile à Melilen

[16]

بولی مکتب اعدادی ملکیسی

SEBAH & JOAILLIER, Phot. Constantinople.

Ecole préparatoire civile à Bolou

[17]

طريزون مكتب اعدادئ ملكيه سى

SEBAH & JOAILLIER, Phot. Constantinople.

Ecole préparatoire civile à Trébizonde

طريزون مكب اعدادی ملکیه شاکردانی

SEBAH & JOAILLIER, Phot. Constantinople.

Élèves de même école

دیار بکر مکتب اعدادیٔ ملکیه سی

SEBAH & JOAILLIER, Phot. Constantinople.

École préparatoire civile à Diarbekir

دیاربکر مکب اعدادی ملکیه شاکردانی

SEBAH & JOAILLIER, Phot. Constantinople.

Élèves du même école

[51]

درامه مکتب اعدادی ملکیه‌سی

SEBAH & JOAILLIER, Phot. Constantinople.

Ecole préparatoire civile à Dramas

[22]

سیواس مکتب اعدادئ ملکیسی

SEBAH & JOAILLIER, Phot. Constantinople.

Ecole préparatoire civile à Sivas

سیواس مکتب

اعداد یه ملکیه شاکردانی

SEBAH & JOAILLIER, Phot. Constantinople.

Élèves du même école

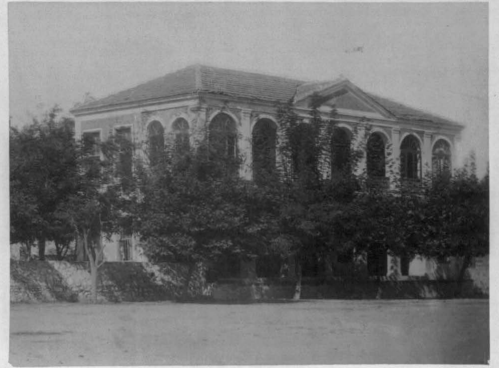

SERAIN & JOAILLIER, Phot. Constantinople.

Ecole préparatoire civile à Rhodes

دروس مكتب اعدادئ ملكيه شاكردلرى

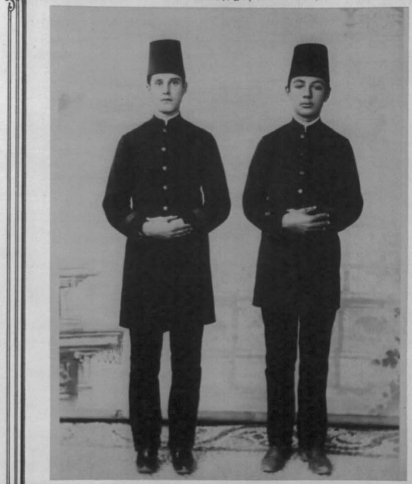

SEBAH & JOAILLIER, Phot. Constantinople.

Elèves du même école

[56]

قسطمونی مکتب اعدادیهٔ ملکیه سی

SEBAH & JOAILLIER, Phot. Constantinople.

Ecole préparatoire civile à Kastamouni

قسطموني مكتب اعدادئ ملكيه شاكردلرندن

SEBAH & JOAILLIER, Phot. Constantinople.

Élèves du même école

[28]

سلانيك مكتب اعدادئ ملكيسى

SEBAH & JOAILLIER, Phot. Constantinople.

École préparatoire civile à Salonique

سلانيك مكتب اعدادى ملكيه شاكردانى

SEBAH & JOAILLIER, Phot. Constantinople.

Élèves du même école

[30]

سنوب مكتب اعدادی ملکیی

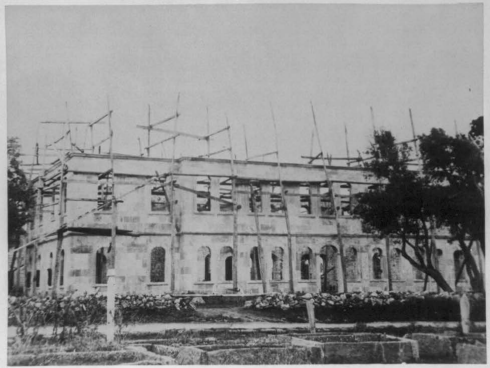

SEBAH & JOAILLIER, Phot. Constantinople.

École préparatoire civile à Smyrne

سینوب مکتب اعدادیهٔ ملکیه شاکردانی

SEBAH & JOAILLIER, Phot. Constantinople.

Élèves de même école

Entrée Principale de caserne des sapeurs-pompiers à Yazem

تفسیمده واقع اطفائیه قشله همایونك فوسی

LC-USZ62-68091

[87]

Manœuvre du régiment des sapeurs pompiers.

صنوف عساكر شاهانه دن اطفائيه الاينك تعليمي

LC-USZ62-74614

Manœuvre du régiment des sapeurs pompiers

صنوف عساكر شاهانه دن اطفائیه لایتك تعلیمی

[4]

Champ de manœuvre des sapeurs pompiers à Tarare.

اطفائية الاستاك تشتمل على واقع تعليمخانه بش

Trompettes des sapeurs pompiers

الطمبانيه الاجريبناك طاسلى قرابيناو الطه لى بوريزان نمرة ٥

Impedit dignissim pomerium

الطنابيب الابريق طاسة قارابيتا والقصبة بورزان نفرى

Soldats d'escorte des sapeurs pompiers

اطفائيه عسكريه ذابطي نفر

Portion Drawn by reproductions

سلاملق رسم عالیسنه محصوص یکه تعارف

Soldats des sapeurs pompiers préparés pour la cérémonie du Selamlik.

اطفائیه عسکریلك سلاملق رسم عالیسنه مخصوص قیافتی

Trompettes des sapeurs pompiers

اطفائیه عسکریلك بوریزان نفراری

Tambour des sapeurs-pompiers

اطفائیه عسکریان سلاملغی رسمی البسه مخصوصه ترانبت عثمانی

Soldats d'infanterie ottomane

طاسل العثمانيه عسكرى

Postures de l'armure des sapeurs pompiers

الطبعة بالايندا فارل فرلبرغ

Sapeurs du regiment des pompiers

العثمانيه الاسبك بالطوبخنه نمره ٦٧

Caporal du régiment des pompiers

اطغاسيه الاينك قرابينا والطبلى تهران

Les mêmes préparés pour la cérémonie du Selamlik

الطبابيه عسكر دن ابكو نفر

Voiture de sapeurs pompiers

صفائیہ لائیک ادوات عربہ سی

Voiture de pompe à vapeur des sapeurs pompiers

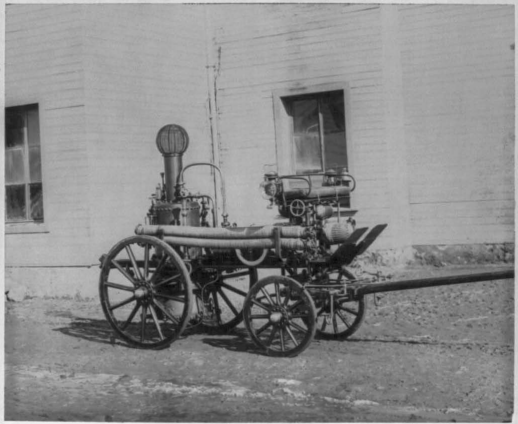

صنوف عساكرشاهانه دن اطفائيه لايلريناك يلديز سراى همايونه منسوب بلوكلك بخارلى طلومبه عربه سى

Voiture portant les accessoires des sapeurs-pompiers

اطفائیه طلومبه سنك لوازم عربه‌سی

Voiture de pompe à vapeur des sapeurs pompiers ancien système

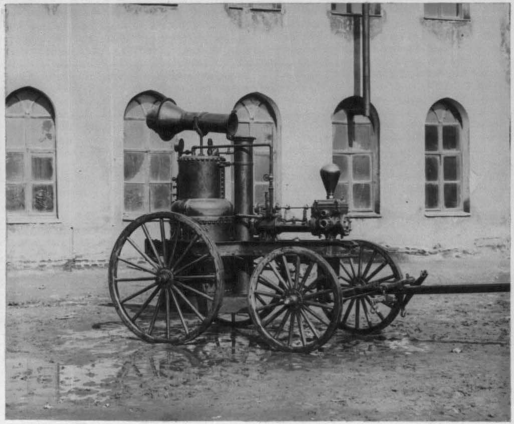

اطفائية الاسبك اسكي سيستمه بخار او علوم عربي

Voiture des vapeurs-pompiers préparée pour l'incendie

اطفائیه لوازم عربه سنك توشو ملی یانی

[٥٥]

Voiture à grande pompe des Budapesther Dampfer pompiers

اطفائیه الایتالیوندیشه طلومبه لری عربه سی

[٢٥]

Voiture de pompe à vapeur préparée à l'incendie

اطعاتيه الاينك بحار ايطاليه عربه سنك فوشو ملوجاق

[54]

Voiture portant les accessoires pour allumer l'incendie

اطفائية لاجل حمل قواوز وغيره بها

[25]

Voiture à grande pompe préparée à l'incendie

اطفائیه لابنك بیولیه پشته طلومبه بحریه سنك فوشولی حالی

Voiture portant double grande pompe

اطفائیه الایتك چفتلیشنه طلوموبیلی عمومیسی

Voiture portant les accessoires des pompes à vapeur

اطفائیه لاتینك بخاری طلومبه سنك ادوات مخصوصی

La même pâte à allée à l'incendie

اطفائيه لاينك بحارلرطوميه سحاده وات عربه سنك فوشو يلجاك

[٥٢]

Picture portant la pompe à vapeur amion système

اطفائیه لاینک اسکی سیستمده بخار اولموب عربه سنک توشوملهاری

Voiture portant les accessoires pour aller à l'incendie

اطفائيه لاسنك بلدين سراى هايونندە مخصوص بلوكلك لوازم عربه سنك فوشو ملحقاتى

تشریفه واپور همایونی

Le yacht Impérial "Tachrifé"

تشریفیه واپورهایونی

Le yacht Impérial "Tachrifat"

LC-USZ62-7963
[E]

شاهین واپوری

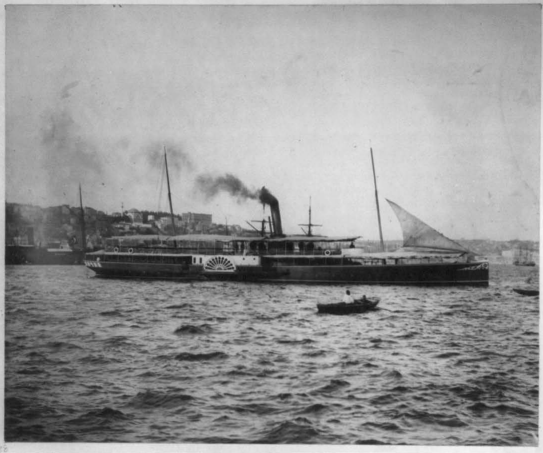

Le bateau à vapeur "Chahin"

قره نومره تعمیرخانه‌سی

Atelier de réparation d'horlogerie

اطفائیه جان قورتارانلری

Soldats de la Compagnie de sauvetage des pompiers

اطفائیه بوریزان وفانارچیبی

Trompettes et porte-fanaux des pompiers

خدمه خانه شاگردانی

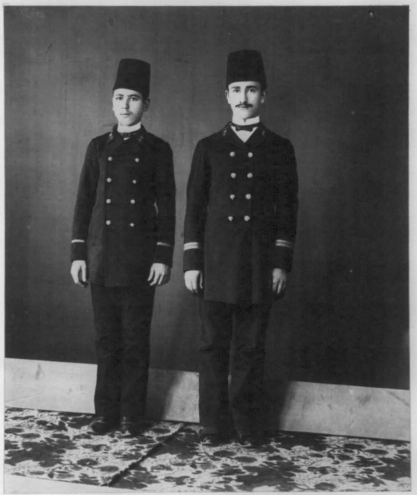

Apprentis mécaniciens de la marine

مكتب رشديه شاكردانى

Eleves de l'école preparatoire de la marine
"Rushdieh"

LC-USZ62-46144

693

اذميد فابريقهٔ همايونی

Arsenal Impérial à Ismidt

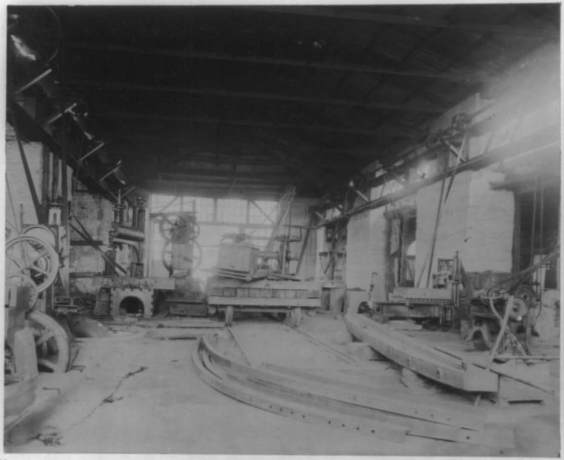

Vue intérieure du Arsenal Impérial d'Ismidt

اذ میدده انشائیه دائر بهی

Hôtel de construction navale à Tomitch

[12]

اذ میده ده غانبوطارك اسابجی

LC-USZ62-75765

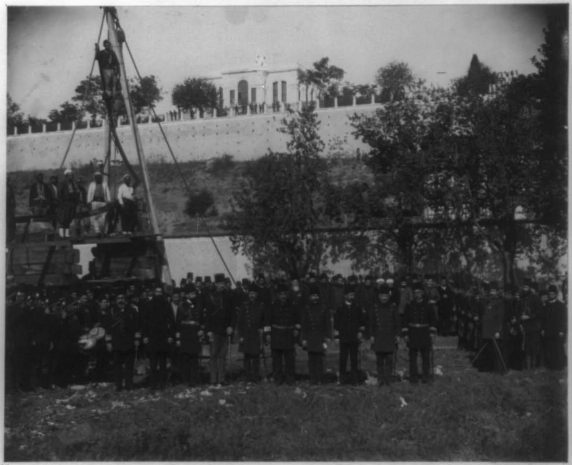

Mise de la base des Dumbarts à Tomisk

مکتب بحریه عسکر قوشلری

Salle des gardes de l'école militaire de la marine

D147

مکتب بحریه ضابطان اولری

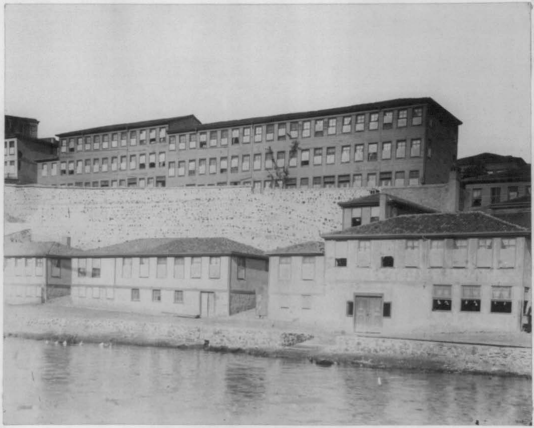

Maison des officiers de l'école de la marine

مکتب بحریه عقاری

Les biens fonds de l'école de la marine
V.

Le bateau à vapeur "Madania" en construction à Izmid.

5772

IC-05748-26964

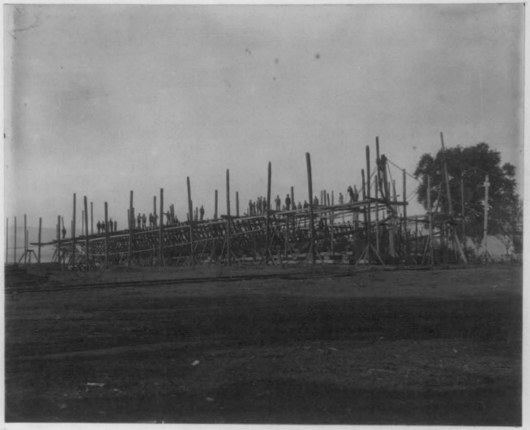

Le bateau à vapeur "Feyz-Bari" et "Chadi", en construction à Vienne

La tour du signal et de manœuvre des sapeurs pompiers

ليمان قوماندانى

Commandant de la marine Impériale

بحریه ارکان حرب بیکاشیسی

Aide de camp major de la marine

[21]

ابر واتخلیصیه روکت خانه‌سی

Maison de sauvetage à Trva
14

شبيه موقع وقاوخانه‌سى

Lieu de sauvetage à Chili

ابرواده‌نخليصيه‌مناوره‌سى

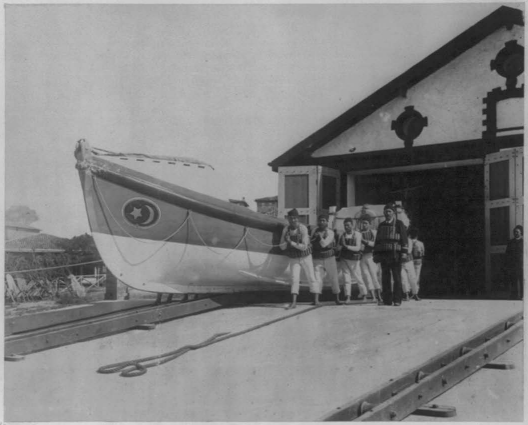

Manœuvre d'une barque de sauvetage à Sivas

[243]

ابروانخليصيه هيئتي

75767-73811-77

Compagnie de Sauvetage à Ems

شیلہ دہ سطح مائل

LC-USZ62-75761

Barque prête sur chantiers à Tève

شیله ده روک آتمق

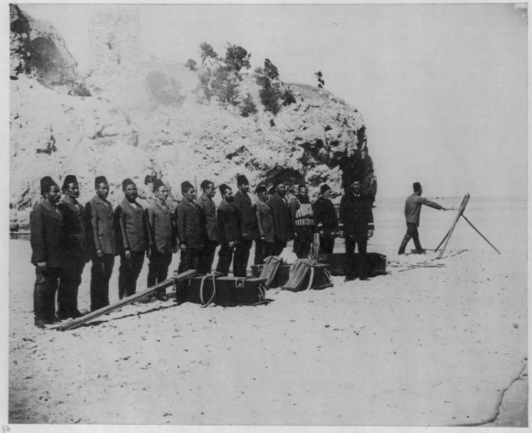

Tir de barques pratiqué par les naufragés
à Chili

شبلده تخليصيه تك كيدبنى

Barque de sauvetage à Chelif

ایروادهٔ تخلیصیه مناوره‌سی

Manœuvre d'une barque de sauvetage à Vera

[-29-]

ابرواده تخلیصیه منارو ه سی

LC-USZ62-75760

Manœuvre d'une compagnie de sauvetage à Chili

Manœuvre d'une barque de sauvetage à Vera

قاضی کوی وابوری

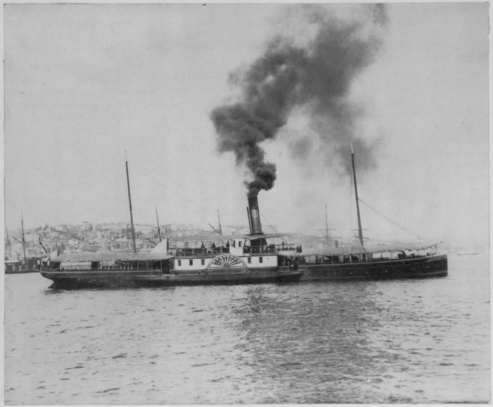

Le bateau à vapeur "Kadikeui" de la Cie Maritime

Vue générale de Dolma-Baghtché

انكلازون طولمه باغجه سنك كورونمسي

طبع
دار السعادة
طرابلسا

Vue générale de Findikli et Haute Pache

اسکله دن فندقلی وقاطاش جامعیسک کورونیسی

H-17262-7961

Vue générale de Sulieh Bogaz et Galata

بك كارى رضا الباب عالى جديد عمارتلرى كورونتى

Mosquée de Valideh Sultan à Scutari

اسکدارده والده سلطان جامع شریفی

Mosquée de Sélimié à Scutari

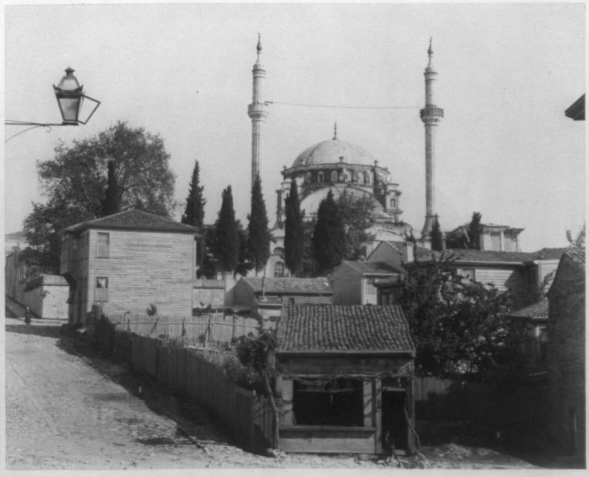

جامع سليمية اسكدار

Mosquée de Sélimié à Scutari

اسکدارده کائن سلیمیه جامع شریفی

LC-USZ62-79860

Fontaine et mosquée de Mihrimah Sultane à Scutari

مكتبة الكونجرس

Partie du Chemin de Baghdad à Scutari

الكازرة وعمارة بناها بعض محسنين

طبع
بالحجر بمدرسة الفنون

Vue d'Anatoli Hissar (Bosphore)

أناضولي حصارينك نوعي (بوغازجي)

LC-USZ62-78339

Caserne Impériale de Selimié à Scutari

Jardin de Mahmoud à Kadi-Keui

نابي كوتيسه دوبيا سايه سنده

LC-USZ62-78322

Vue du quartier Nouri Osmanié et Port de Stamboul
prise de la Tour de Seasterkeui

هرنه قدیمیدن دوخانیه قاصه کیدی جهاتدن آلنمشدر

Partie de l'ancienne fortification de Constantinople
à Eyoub Kapoussi

[47]

Partie de l'ancienne fortification de Constantinople
à Eyoub Hapou

إطلاسترة آركيولوجيه دستانبول سورلرندن طاوشانكوروسي

Tour de Roumeli Hissar
(Bosphore)

رومه ایلی حصاری

LC

Vue de l'ancienne fortification de Constantinople
prise de Tekir Seraï

LC-05262-38074

Obélisque de l'Hippodrome

سلمان آغا مدة نيابته كان في دير الطين

Ruines du Palais de Tchir-Serai

بكلوديان

Entrée principale du Palais de Beylerbey

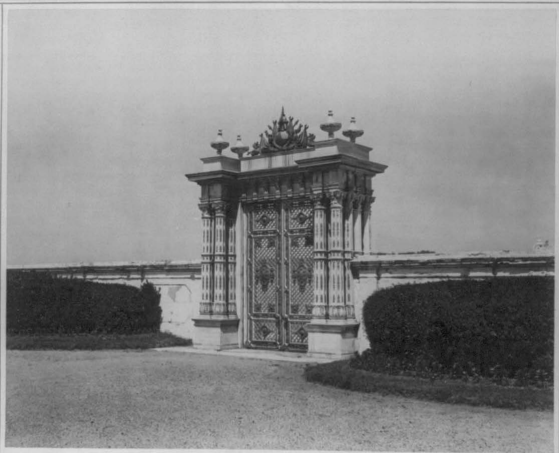

بحرم كمالية اهاوينلرى بكلربكى سراينك

Kiosque au bord de la mer, du Palais de Beylerbey

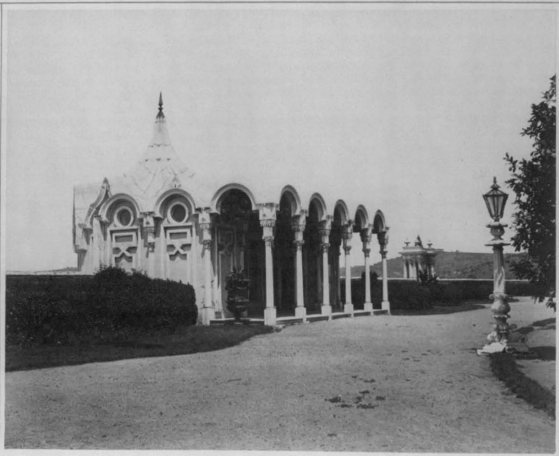

بحر بكن السلطانيه اولنان كوشك

Kiosque Impériale Du Sultan Dans L'Ile

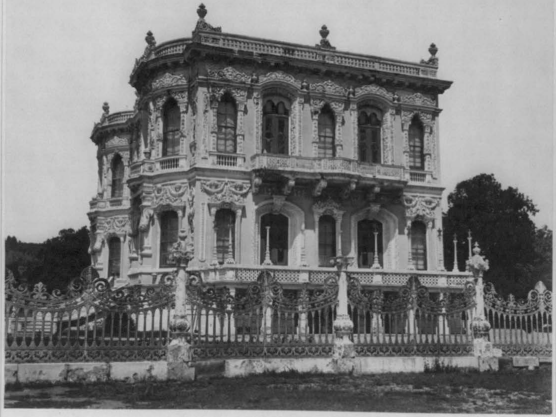

كشك سلطاني في الجزيرة

Entrée principale du Palais Impérial du côté Ouest.

كوكمون ميراي قبو اولدي ساغطه طوغو

[35]

Fontaine aux Eaux douces d'Asie

ملك
٢٠١٦/٨/٢٤
طبق

كوشك سريون

Tour de Léandre (Bosphore)

قز قولسی

(25)

Tour de Leandre (Bosphore)

Tour de Léandre / Bosphore

قز قلهسی

[27]

Port de Haidar Pacha

Photographie Abdullah Frères

ميناء حيدر باشا

Station du Chemin de fer d'Ismid à Haïdar Pacha

جدة ياتا اسنا شون

[21]

Vue latérale de la Station des Chemins de fer Ducs à Hadera

Pacha

خديوية السكة الحديد الواصلة بين حيفا ودمشق

[203]

Vue de Soubasi prise de Kadi-Keui

نابی کوبیدن ایکمالی حقوق کورونمشدر

يلدز سراى همايونى ايله حميديه جامع شريفلرك كورونيشى

Vue du Palais Impérial de Yildiz et de la Mosquée Hamidie.

Cérémonie du Sélamlik de Vendredi à la Mosquée Hamidie

[3]
IC-US262-7964

حمیدیه جامع شریفنده جمعه سلاملق مراسم عالیسی

Cérémonie du Sélamlik de Vendredi à la Mosquée Hamidié

[4]

حميدية جامع شريفنده جمعه سلاملق مراسم عالیسی

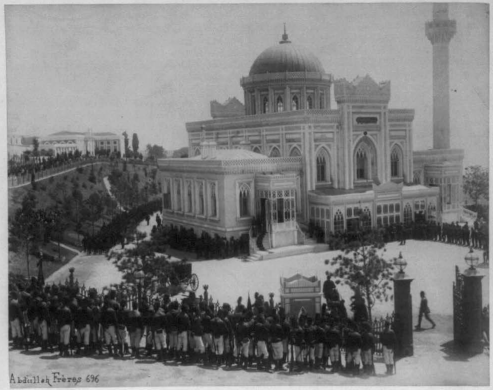

Ceremonie du Selamlik de Vendredi à la Mosquee Hamidie.

[5]

حميدية جامع شريف جمعه سلاملق مراسم عالیسی

Cérémonie du Selamlik de Vendredi à la Mosquée Hamidié

[6]

شارلمدركاه شريفنده جمعه سلاملق مراسم عاليسي

Cérémonie du Sélamlik de Vendredi à Chazeli-Tchi

شارل دركام بريفندة جمعة سلاملوم عاليمي

Cérémonie du Selamlik de Vendredi à Chazli-Dèkè

بلدیز سرای همایونده مراسم دائره سی

Vue extérieure du Palais Merassim (Salais de Réception)
situé dans le Parc Impérial de Yildiz

Vue du Chalet-Kiosque situé dans le Parc Impérial de Yildiz

مراسم سرای همایوف

Vue extérieure du Palais Merassim

يلدز باغچه‌سنده اون کاين تعليمخانه

Vue du Columbarie Kiosque situé dans le Parc Impérial de Yildiz

[18]

يلدز باغچه‌سنده كائن چاغلايان كوشك

Vue du Cascade-Kiosque situé dans le Parc Impérial de Yildiz

يلدز باغچه‌سنده كوشك و كلخانه و اسكله‌لر حوضى

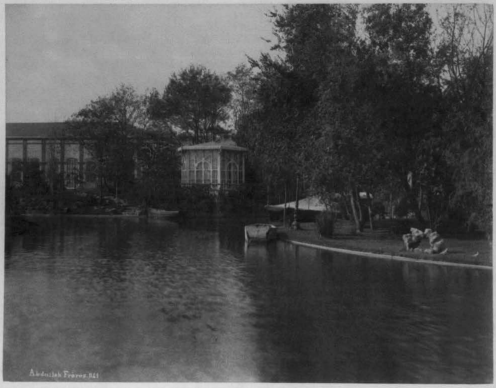

Une prise dans le Parc Impérial de Yildiz (le Lac)

يلدز باغجه سنده كائن جادر كوشك

Vue du Tchadir-Kiosque situé dans le Parc Impérial de Yildiz

يلذيز باغچه همايونيل رحمتي

Vue prise dans le Parc Impérial de Yildiz

E 162

بلدیہ باغچہ همایونندہ کائن استطبل عامرہ فرهاندك حارجاکورونیشی

Vue du Takhan-Kiosque situé dans le Parc Impérial de Yildiz

يلدز باغچهٔ همايونندن برجهتی

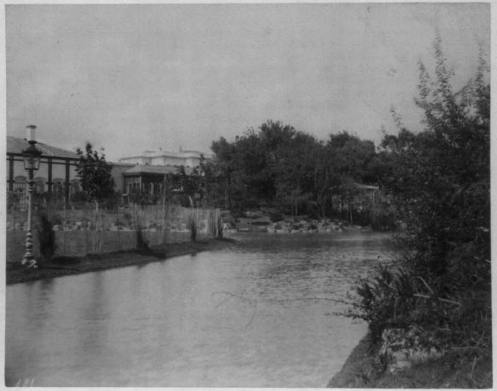

Vue prise dans le Parc Impérial de Yildiz

يلدز باغجه همايونده كائن قصر همايون

Vue d'un des Kiosques Impériaux situés dans le Parc Impérial de Yildiz

Vue du Lac situé dans le Parc Impérial de Yildiz

يلدز باغجه‌سنك رحمتي

Vue prise dans le Parc Impérial de Yildiz

بلدیز سرای همایونده بزیك صالونی

Vue de la Salle à manger du Grand Palais

رسم سراى همايون داخلنده قوش قفسلرينك كورونيشى

Vue de la volière dans le Palais Impérial de Meçoûm

مراسم سرای همایون باغچه صوبه سنك داخلی

Vue de la Serre du Palais Meiassem

[247]

LC-USZ62-75807

مراسم سرای همایون یوه لخانه سی

Vue du Corridor du Palais Meraseim

مراسم سراى همايونده قبول صالونى

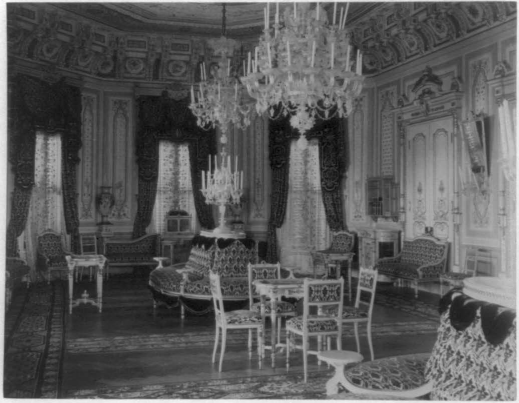

Grande salle de reception du Palais Merasim

مراسم سرای همایون داخلنده بر صالون

Une Salle dans l'intérieur du Palais Meabeim

Une Salle dans l'interieur du Palais Mezaffem

مراسم سرای همایون دیمك صالونی

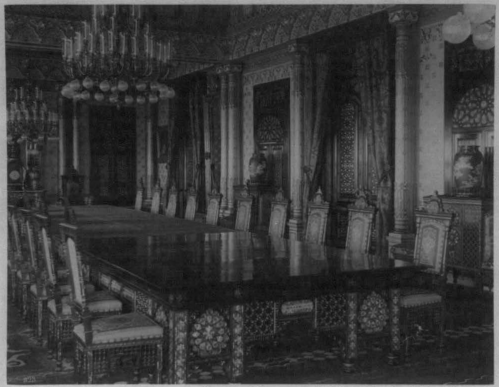

Salle à Manger du Palais Merasim

مراسم سرای همایون سلملک صالونی

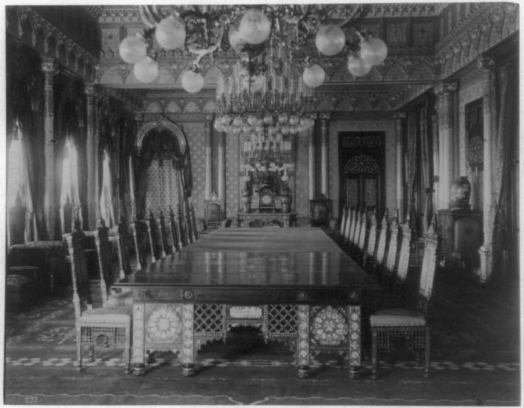

Salle à Manger du Palais Merassim

مراسم مراى همايونده يمك صالونى

Salle à Manger du Palais Merassim

والدة سلطان زينب شهزادة رحمتي ديوكار

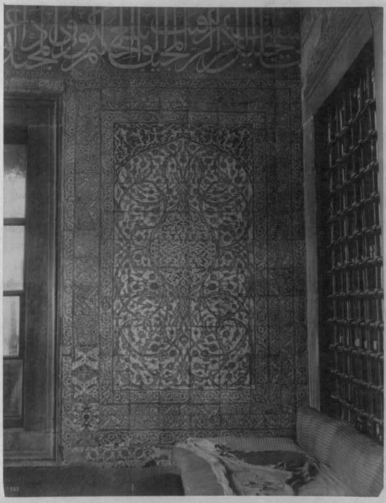

Faiences dans le Tombeau de la Validé (Sultane-Mère)

[933]

Vases et armes antiques se trouvant dans le Trésor Impérial

خزينهٔ همايون نك محفوظ اسلحه وسيني كوشكي

Vases et armes antiques se trouvant dans le Trésor Impérial

خزينهٔ همايون محفوظ اسلحه وچيني كوب وفجانلر

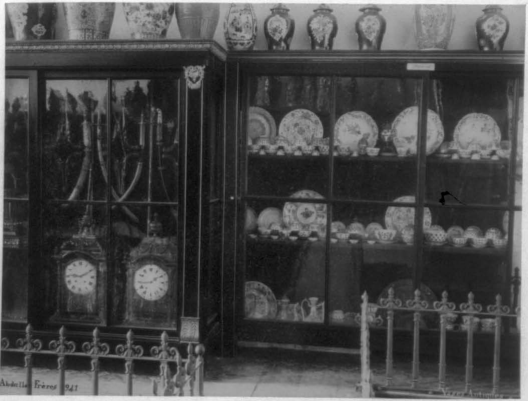

Vases et armes antiques se trouvant dans le Trésor Impérial

طوپ قپوسرای همایونندہ برجیمی

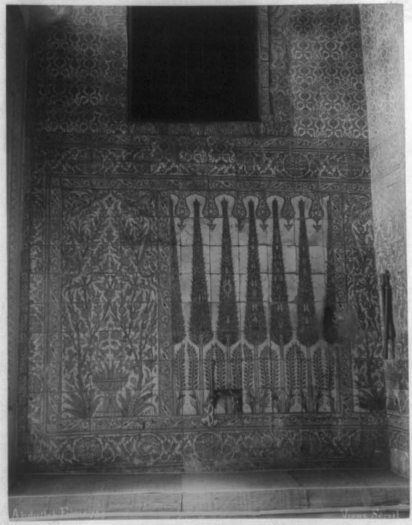

Vue d'un des murs intérieurs du Palais Impérial de Top-Capou

طوپ قپوسرای همایونده خرقهٔ شریف محافیسی

Vue de l'Entrée du Kherkhaï-Sherif
Palais Impérial de Top-Capou

[39]

طوپ قپوسی ایچی هما یونده عرض اولنمش پنوسی

79 Vue de l'Entrée d'Arz Odassi

Palais Impérial de Dolma Bagtché

[40]

طوپقپوسرای همایونیدن برخوبی

Vue d'une des cours
Palais Impérial de Top-Kapou

كفري مكتب اعدادئ ملكيسى

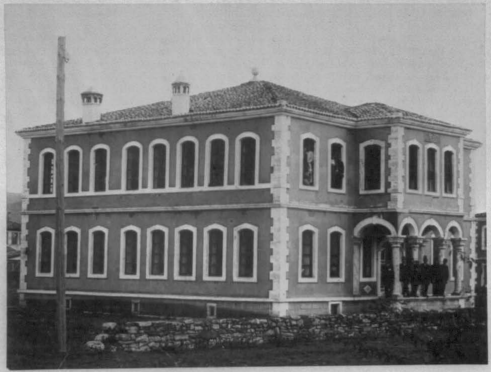

M. 7.

SEBAH & JOAILLIER, Phot. Constantinople.

École préparatoire civile à Tchangher

[2]

سیروز مکتب اعدادئ ملکیسی

SEBAH & JOAILLIER, Phot. Constantinople.

Même index à Paris

[3]

حلب مكتب اعدادئ ملكيسى

SEBAH & JOAILLIER, Phot. Constantinople.

Ecole préparatoire civile à Alep

حلب مکتب اعدادیُ شاکردانی

SEBAH & JOAILLIER, Phot. Constantinople.

Élèves du même école

شام مکتب اعدادی ملکیسی

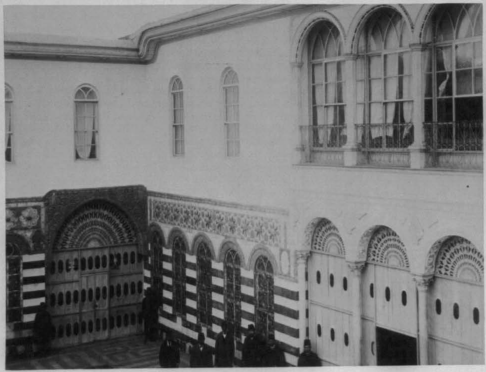

SEBAH & JOAILLIER, Phot. Constantinople.

Ecole préparatoire civile à Damas

شام مکتب اعدادی شاکردانی

SEBAH & JOAILLIER, Phot. Constantinople.

Élèves du même école

[67]

مدللو مكتب اعدادئ ملكيسى

SEBAH & JOAILLIER, Phot. Constantinople.

Ecole preparatoire civile à Kadikeui

مدلولو مکتب اعدادئ شاکردانی

SEBAH & JOAILLIER, Phot. Constantinople.

Elèves de même école

آطنه مکتب آعدادیٔ ملکیسی

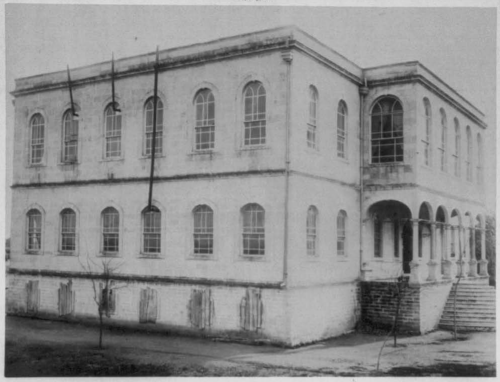

SEBAH & JOAILLIER, Phot. Constantinople.

Ecole préparatoire civile à Adana

آطنه مكتب اعدادئ شاكردانى

SEBAH & JOAILLIER, Phot. Constantinople.

Elèves du même école

[1]

ازمیر مکتب اعدادی ملکیسی

SEBAH & JOAILLIER, Phot. Constantinople.

Lycée préparatoire civile à Smyrne

ازمیر مکتب اعدادی شاگردانی

SEBAH & JOAILLIER, Phot. Constantinople.

Élèves du même cercle

[13]

دكرلى مكتب اعدادى ملكيسى

SEBAH & JOAILLIER, Phot. Constantinople.

École préparatoire circle à Béyoglu

دكز لى مكتب اعدادى شاكردانى

SEBAH & JOAILLIER, Phot. Constantinople.

Elèves de même école

[15]

بغداد مكتب اعدادى ملكيسى

SEBAH & JOAILLIER, Phot. Constantinople.

Ecole préparatoire civile à Bagdad

بغداد مکتب اعدادی شاکردانی

SEBAH & JOAILLIER, Phot. Constantinople.

Élèves du même école

ادرنه مکتب اعدادی ملکیسی

SEBAH & JOAILLIER, Phot. Constantinople.

Ecole préparatoire civile à Andrinople

ادرنه مکتب اعدادی شاگردانی

SEBAH & JOAILLIER, Phot. Constantinople.

Elèves du même école

[19]

مقتباس مكتب اعدادى ملكيى

SERAH & JOAILLIER, Phot. Constantinople.

Ecole préparatoire civile à Magnésie

مغنیا مکتب اعدادیه ثاکردانی

SEBAH & JOAILLIER, Phot. Constantinople.

Elèves du même école

[21]

آیدین مکتب اعدادی ملکیسی

SERAH & JOAILLIER, Phot. Constantinople.

Ecole préparatoire civile à Aidin

آیدین مکتب اعدادی شاکردانی

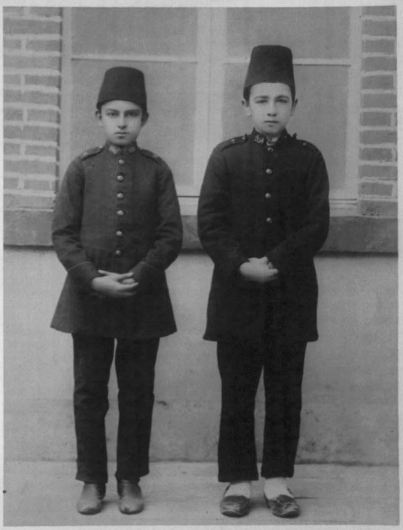

SEBAH & JOAILLIER, Phot. Constantinople.

Élèves du même école

[25]

روشه‌کتب اعدادیٔ ملکیی

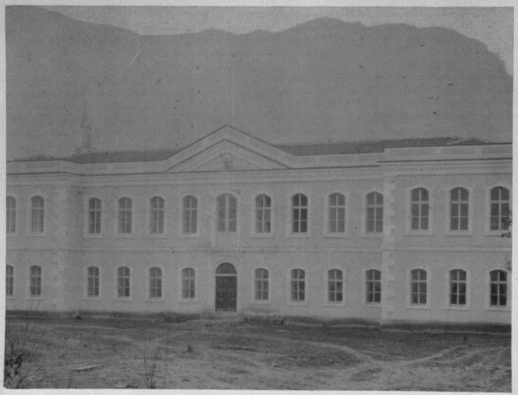

SEBAH & JOAILLIER, Phot. Constantinople.

Ecole préparatoire civile à Brousse

بروسه مکتب اعدادی شاکردانی

SEBAH & JOAILLIER, Phot. Constantinople.

Élèves du même école

[25]

مناستر مکتب اعدادی ملکیسی

SEBAH & JOAILLIER, Phot. Constantinople.

École préparatoire civile à Monastir

[26]

يانيه مكتب اعدادى ملكيسى

SEBAH & JOAILLIER, Phot. Constantinople.

École préparatoire civile à Janina

يانه مكتب اعدادى شاكردانى

SEBAH & JOAILLIER, Phot. Constantinople.

Élèves du même école

[28]

ازمید مکتب اعدادی ملکیی

SERAN & JOAILLIER, Phot. Constantinople.

École préparatoire civile à Tewfick

ازمید مکتب اعدادی شاکردانی

SEBAH & JOAILLIER, Phot. Constantinople.

Eleves du même école

روضهٔ شرقی

مکتب خصوصی

ABDULLAH FRÈRES

PHOTOGRAPHES DE S. M. I. LE SULTAN

Ecole particulière Rauzai Tevfik

فاتح رشدیه مکتبی

ABDULLAH FRÈRES PHOTOGRAPHES DE S. M. I. LE SULTAN

École préparatoire 1re section Fatih

قاشم پاشاده تشویقیه

مکب خصوصی

ABDULLAH FRÈRES

PHOTOGRAPHES DE S. M. I. LE SULTAN

Ecole particulière de Tarkovitch

اسماعیل پاشا اناث رشدیه حربیه مکتبی

ABDULLAH FRÈRES PHOTOGRAPHES DE S. M. I. LE SULTAN

Ecole préparatoire des filles
Mekteb-i Hairie

مدرسة ادبيه

مكتب خصوصي

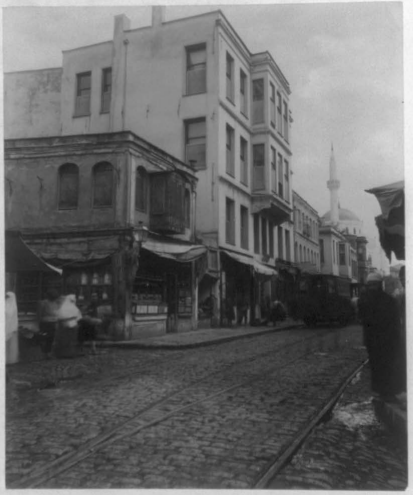

ABDULLAH FRÈRES

PHOTOGRAPHES DE S. M. I. LE SULTAN

Ecole particulière de Medressé et Bekir

رشديه مكتبي
جلال باك

ABDULLAH FRÈRES
PHOTOGRAPHES DE S. M. I. LE SULTAN

Ecole préparatoire de Djidah Boys.

مكتب خصوصي

منبع فيوضات حميديه

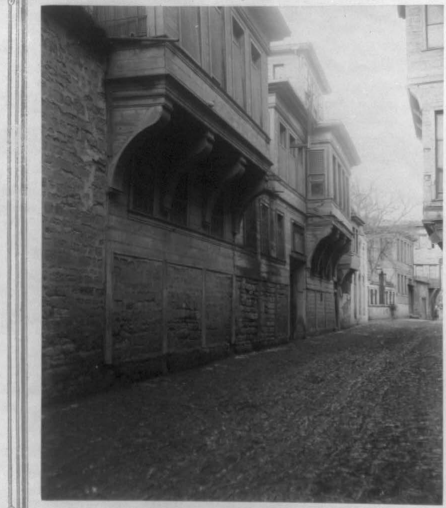

ABDULLAH FRÈRES

PHOTOGRAPHES DE S. M. I. LE SULTAN

Ecole particulière de Mamboui Fouyoujat

ABDULLAH FRÈRES
PHOTOGRAPHES DE S. M. I. LE SULTAN

Ecole particulière de Chems el Maarif
à Ghez Tepé

رشدیه مکتبی

اسکدار مرکز

ABDULLAH FRÈRES

PHOTOGRAPHES DE S. M. I. LE SULTAN

Ecole préparatoire Centrale 1re Section
à Scutari

[10]

روضهٔ شرف

مکتب خصوصی

ABDULLAH FRÈRES

PHOTOGRAPHES DE S. M. I. LE SULTAN

École particulière de Ranzai-Tarabia

ABDULLAH FRÈRES
PHOTOGRAPHES DE S. M. I. LE SULTAN

Corps des Beaux Arts des filles
à Tschari

چهارشنبه ده حديقه المعارف

مكتب خصوصی شعبه سی

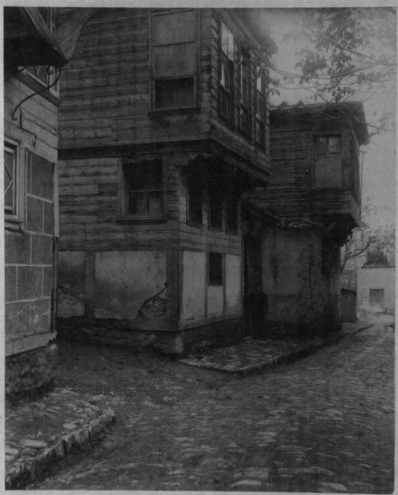

ABDULLAH FRÈRES

PHOTOGRAPHES DE S. M. I. LE SULTAN

Ecole pastrienne de Fadl ben Mourad

[19]

زهدی پاشا

خصوصی مکتبی

ABDULLAH FRÈRES

PHOTOGRAPHES DE S. M. I. LE SULTAN

Ecole particulière de Zuhdi Pacha

مکتب ملکیهٔ شاهانه

ABDULLAH FRÈRES

PHOTOGRAPHES DE S. M. I. LE SULTAN

École préparatoire civil

[15]

دار المعلمات — اناث مكتبی

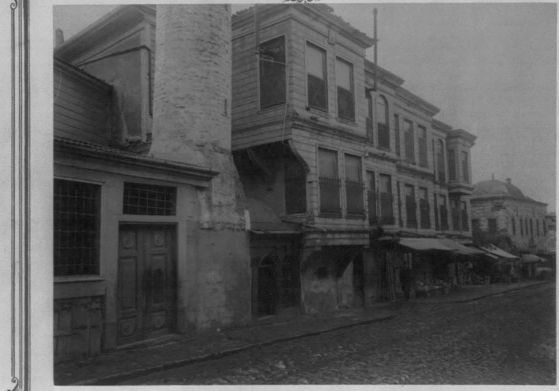

ABDULLAH FRÈRES — PHOTOGRAPHES DE S. M. I. LE SULTAN

École normale des filles

اسکدار زکور رشدیه مکتبی

ABDULLAH FRÈRES

PHOTOGRAPHES DE S. M. I. LE SULTAN

Ecole preparatoire de 1re section à Scutari

[1]

قاطوگری

خصوصی مکتبی

ABDULLAH FRÈRES

PHOTOGRAPHES DE S. M. I. LE SULTAN

Ecole préparatoire 1re section à Kadi-Keui

[16]

مكتبى

قرصنايع

ABDULLAH FRÈRES

PHOTOGRAPHES DE S. M. I. LE SULTAN

Ecole polytechnique des filles

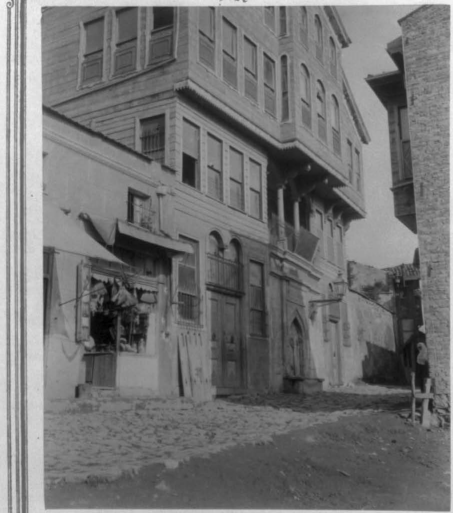

ABDULLAH FRÈRES PHOTOGRAPHES DE S. M. I. LE SULTAN

Ecole particulière de Chems el Mihadat

مكتب خصوصي

حديقة المعارف

ABDULLAH FRÈRES

PHOTOGRAPHES DE S. M. I. LE SULTAN

Ecole particulière Hadikat-ul-Maarif

شمس المعارف مكتب خصوصي

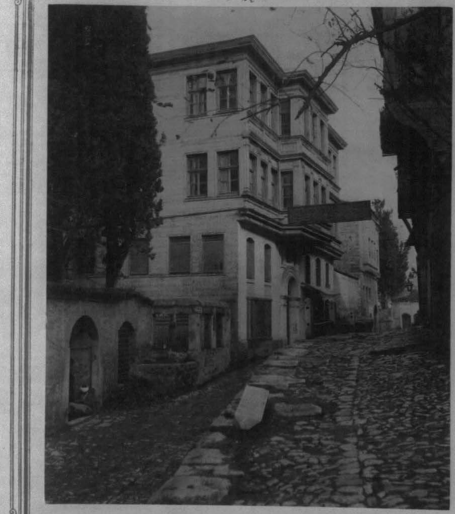

ABDULLAH FRÈRES PHOTOGRAPHES DE S. M. I. LE SULTAN

Ecole particulière de Shems-el-Maarif

حديقة المعارف

مكتب خصوصي

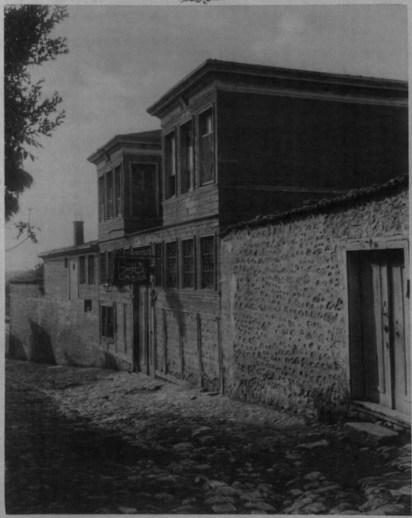

ABDULLAH FRÈRES

PHOTOGRAPHES DE S. M. I. LE SULTAN

Ecole particulière Hadikat el Maarif

مکتب حمیدی خصوصی

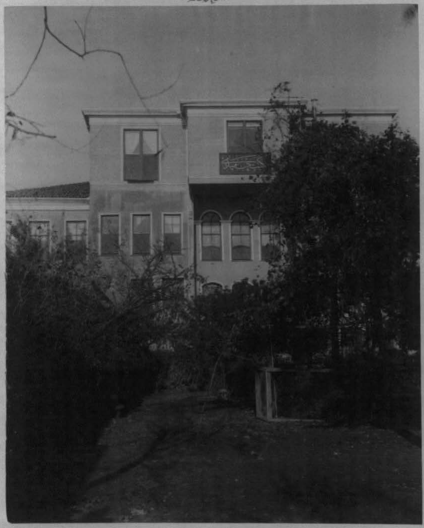

ABDULLAH FRÈRES PHOTOGRAPHES DE S. M. I. LE SULTAN

École particulière Mektebi Hamidi

[244]

محمودیه مرکز رشدیه مکتبی

ABDULLAH FRÈRES

PHOTOGRAPHES DE S. M. I. LE SULTAN

École préparatoire Cambrak Makmoudié

[85]

خصوصی

دار التحصیل

ABDULLAH FRÈRES

PHOTOGRAPHES DE S. M. I. LE SULTAN

Ecole particulière Dar-el-Tahsil

Plan du même école

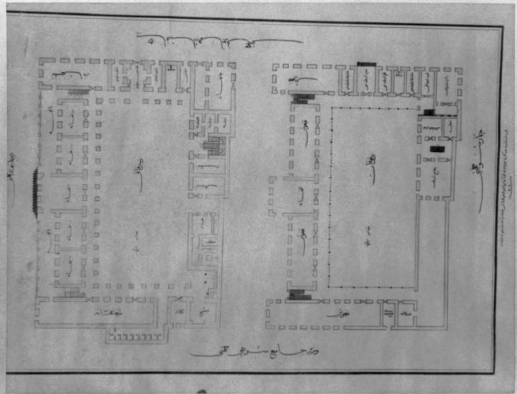

[2]

École préparatoire militaire à Bagdad

Vue prise sur le bord du Tigre

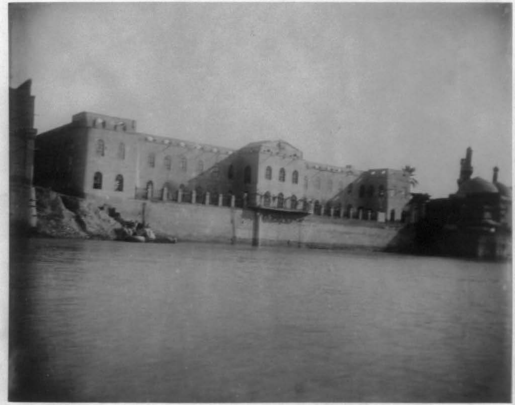

بغداد مكتب الحقوق والمباني داخلها هي طلبة درشتي

[3]

Fabricien des même ecole

مغادرة كتب إعدادية شالتا إزيك داخل كوزيشي

Intérieur de même école

بغداد مکتب اعدادی ثالثه نهایه داخلاری یکی جهتدن کورونیور

Eleves de l'école préparatoire militaire
de Bagdad

بغداد يكب ايلادى شاهانه عسكرى اذدواق مكتبى

Plan du même école

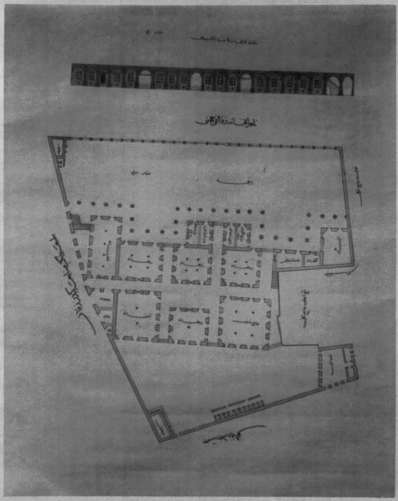

بغداد مکتب مدنی سی سکری محاشه سنده برنجی قاپ آلای

Ecole préparatoire militaire 1re section en construction à Bagdad

بغداد مجدداً در زمان اولین مکتب عسکری عالیه

Eleves de l'école préparatoire militaire 1re section
à Bagdad

بغداد مكتب رشدية عسكرية تلامذه صنفي اولدقلري

[9]

Plan du 1er et deuxième étage du même école

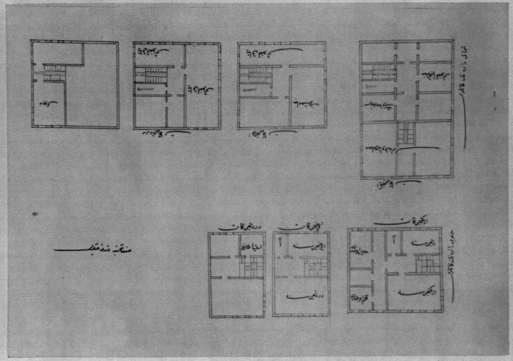

صنعة المكتب الهندسي بمصلحة المباني الاميرية تحت ادارة فاتك بك الهلباوي

[157]

Plan du rez-de-chaussée du même école

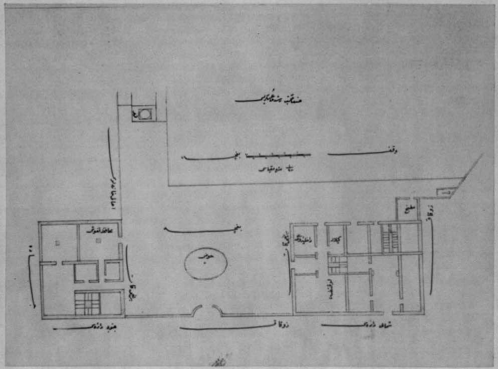

صفحة المكتب رقم ٣٠ عشر صفحة من كتاب زينة قاموس لاني

Une latérale du même école

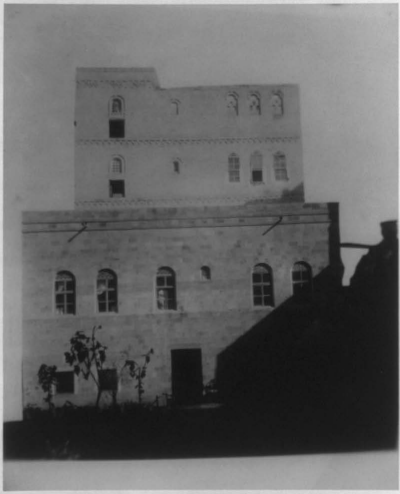

صنعاء المدرسة العلمية الشرعية الزيدية

Façade du même école

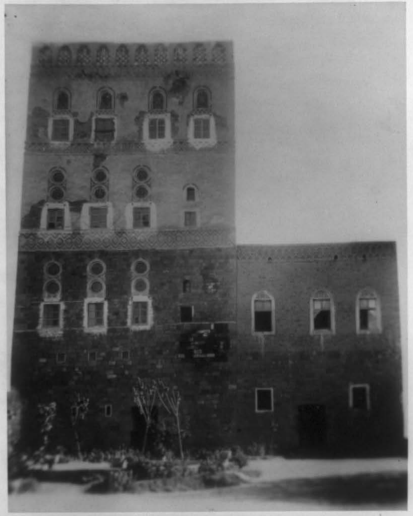

صنعا مكتب رشدية عسكرية شاه اثر ينك ديكر جهتنده كورنيمش

Eleves de l'école préparatoire militaire 1re section

à Suez

صنعا لكتب رشدية عسكرية شارع الرصد بالقاهرة

Plan du même écrit.

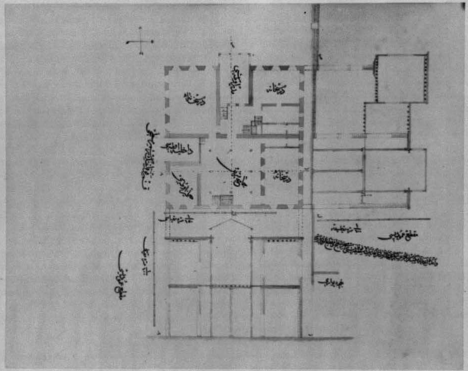

وأما تركيب رند شكر خلاف الزيادة فقط على حد تسليم برغي قانك بلاني

Plan du même école

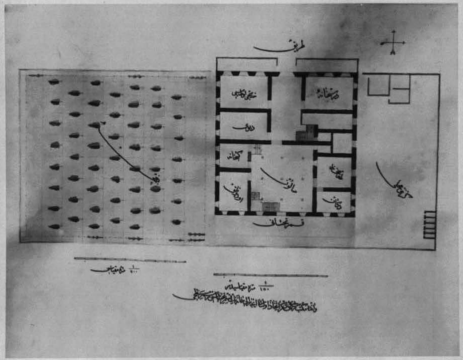

واز مکتبہ جامعہ عثمانیہ حیدرآباد زیر قانون کاپی

[16]

Ecole préparatoire militaire (1re section) à Van

Eleves de l'école préparatoire militaire 1re section
à Van

واز مکتب حربیه شعبه سنه تلامیذ ایکیدن قوللرندن

[18]

Plan du même école (1re section)

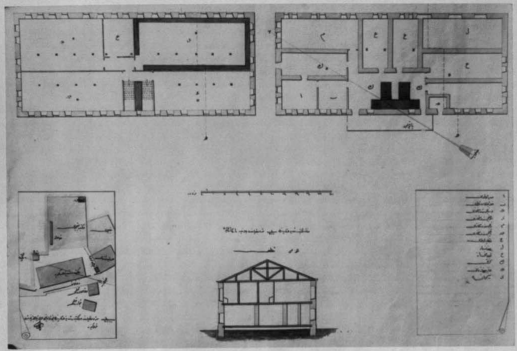

مناسر مکتب رشدیه عسکریه ملازم ارنیک پ کاپ تپه

[97

Ecole préparatoire militaire à Monastir

مناستر مکتب رشدیه عسکری شاهانه‌سی

Élèves de l'école préparatoire militaire
à Monastir

مناشر مكتبة الإدارة الشاملة للبحث والدراسات

Élèves de l'école préparatoire militaire
1re Section à Monastir

مکتب حربیه شعبه سی طلبه لرندن قوللری

[22]

Plan du même école

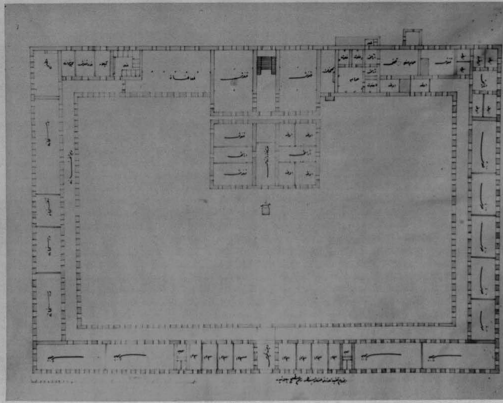

ارض رهم بكتب الحداري ماله بيك زنه قاني لاني

[033]

Façade du même école

از تصاویر موجود در کتاب داری شاهانه از نمای جبهه در کوه بنفشه

Élèves de l'école préparatoire militaire
à Erzeroum

انصرفوا من مكتب الخادم الى دار الاوبرا وقد اتى القرن

[256]

Plan du même école

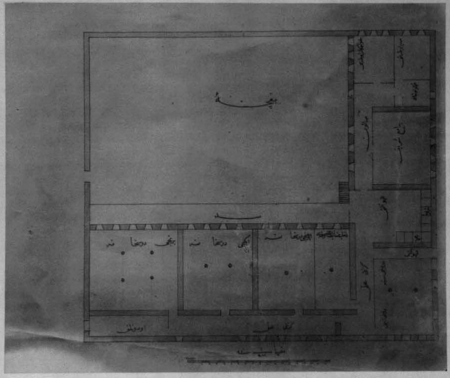

انمزوم مکتب رشدیه عسکریه شاهانه اینک پلانی

[363

Intérieur du même école

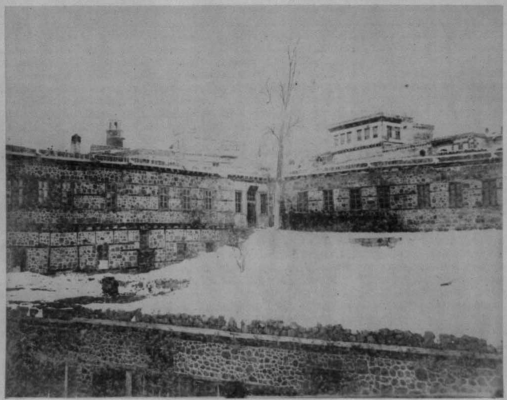

أهدى هذه المكتبة نخبة من ضباط الشهبندر داخلة في نيشان

Elèves de l'école préparatoire militaire 1re section
à Erzeroum

تلامذة مكتب عسكرية اعدادي ارضروم

Vue extérieure du même école

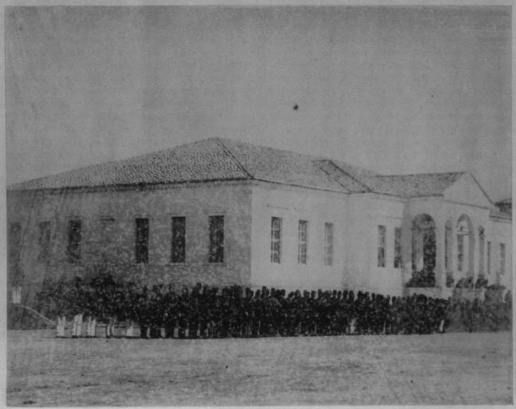

ارزنجان کبتر شاہنشاہ عسکر فلاہ اینک خارجا گوزیشی

Eleves de l'ecole préparatoire militaire 1re section à Erzindjan

انزلغان بكبه لخدمة عسكرية مكتبه اسكرداري قولاري

Vue générale du même école

طرف فوقاني كلية كمكاوي الدينية بمقابل عشتي

[30]

Façade du même école

مزرعه مکتب مشار الیها از جهه دیگر

[83]

Plan du même école

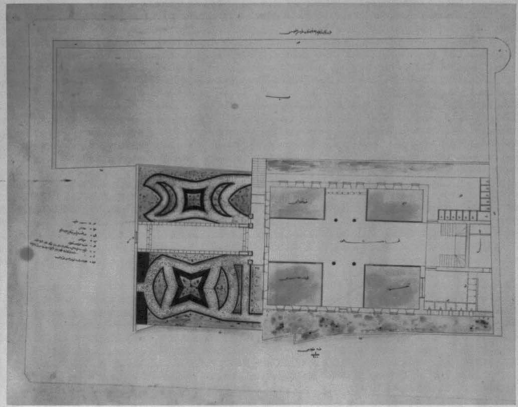

طرز وضع مکتب رشدیه عسکری شاهانه بر زمین قام قابلاف

Élèves de l'école préparatoire militaire
1re section à Tchéragan

مزين بكل سنة بكرشانه اكاذيب قالدي

Plan du même book

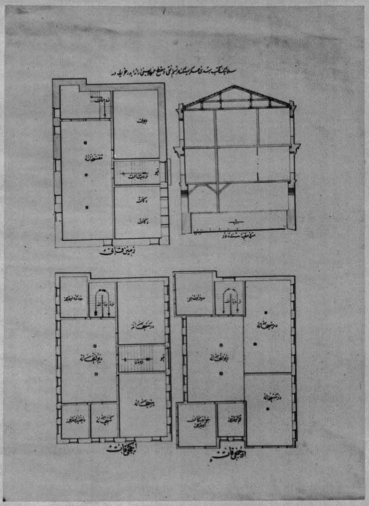

سلانيك بكبر مدينة بمحكمة الملة بزيك زمبر فابلة الفقالك بلاني

Vue latérale du même école

من غلاني بيرشيد عسكر امام زيان حضنده محمد بشي

[377]

École préparatoire militaire 1re section à Salonique

سلانیك عسكرية رشدیه نك تلمیذ جمعه نمره سی

Eleves de l'école préparatoire militaire 1re section
à Salonique

سلانيك مكتب عسكري ثانوية سنه اولي

Plan du 1re étage du même école

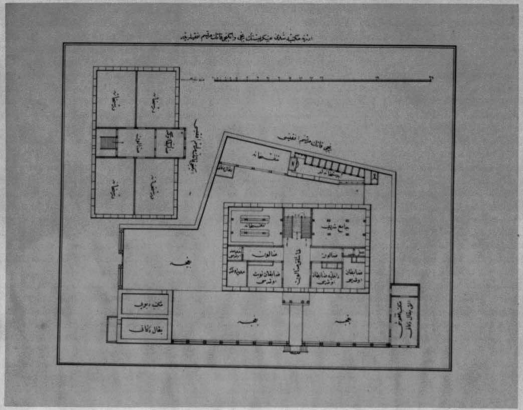

ادرنه مکتب ندیه سی سکرتاغنك اینجی پنجی قات پلانی

[40]

École préparatoire militaire 1re section à Andrinople

ادرنه مکتب عسکری ثانوی جهه مدرسی

Plan du 1er et du second étage du même école

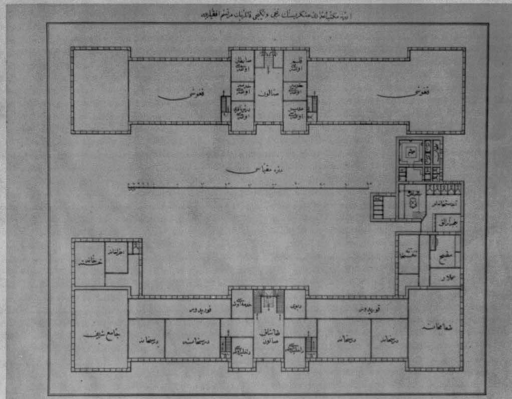

ادارة مكتب اعدادي غلطة سراي بر نجي و ايكنجي قاپاي برنجي قطعه سي

L'école préparatoire militaire à Andrinople

ادرنه‌ده کین اعدادی عسکری جهتنه کوزه‌لشی

Eleves de l'école preparatoire militaire 1re section
à Andrinople

ادرنه رکبخانه عسکری یاماسنده چکیلن فوتوغرافی

Elèves de l'école préparatoire militaire à Andrinople

ادرنه‌ده مکتب ایچ حاضری شاگردان قوللرندن

آرناوود کوی

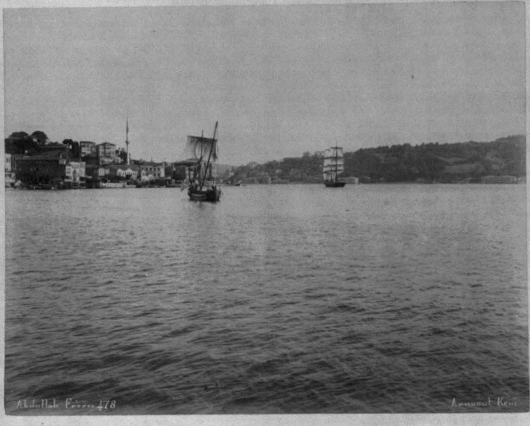

Vue d'Arnavout-Keui (Bosphore)

[2]

اناطولی جهتدن بوغازایچنك کورونیشی

Vue du Bosphore prise de la Rive Asiatique

سرای رونده غلطه جهتنك كورونيشى

Vue de l'Entrée du Port

[47]

طوپخانه تك دكه دن كورونيش

Vue de Topkané et de la Mosquée du même nom

غلطه قوله‌سنك دركدن كورونمشى

Vue de la Tour de Galata

[67]

خليج وترسانة نك كورو ليمنى

Vue de la Corne d'or et de l'Arsenal

غلطه قوله‌سی

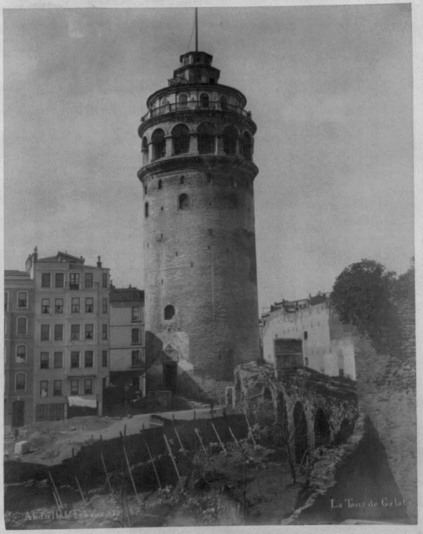

Vue de la Tour de Galata

[8]

طوپخبوسرای همایونندن جلبجاق کورونیشی

Vue du Port prise du Palais Impérial de Top-Capou

LC-USZ62-38073

طوپ قپوسرای همایونندن جلیجك كورونیشی

Vue generale du Port prise du Palais Impérial de Dep. Cayon

طوپ قپوسرای همایونی باغچه سنده یونان بردیرك

Colonne Antique dans le jardin du Palais Impérial de Top Capou

طوب قپوسرای همایونی حوالیسنده بولنان بیوك چنار اغاجی

Vue du Grand Platane des Janissaires dans la Cour du Palais Impérial de Top Capou

استانبول سوبهری

Vue des Murs prise du Pont devant la seconde Porte Militaire regardant vers le Sud

[13]

يدى قول نك دكر دن كورونيشى

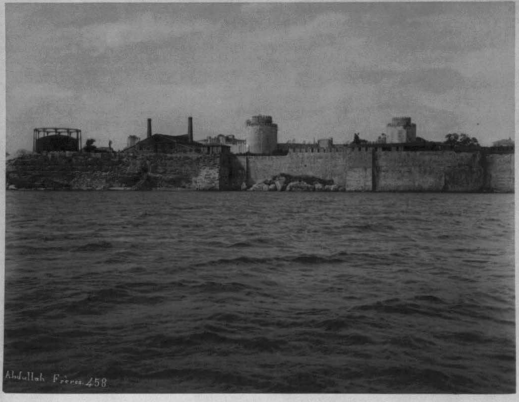

Vue des Sept Tours prise de la Mer

استانبول سورلرندن كورونمشى

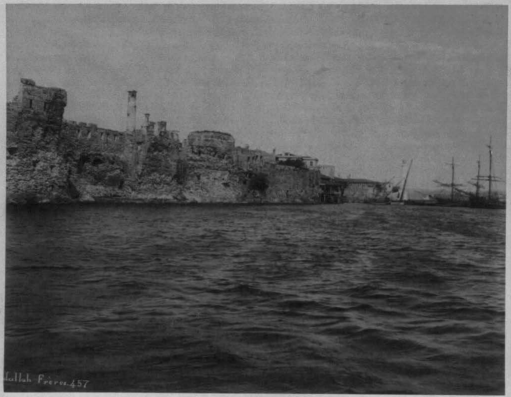

Vue des Murs prise du Côté de la Mer

مرمره قلعه‌سنك دكردن كورونيشي

Vue de Mermer-Kalé (Château de Marbre)

Vue prise du Côté Nord de la Vallée du Lycus

تكفور سرايينك برجهتى

Tours du Mur construit par l'Empereur Manuel Comnène

Murs du côté Sud de la Porte d'Andrinople

Vue des murs prise à gauche de l'arc Porte

طوب قپوسی یدنجی قپوسی واقع شمالی قپو

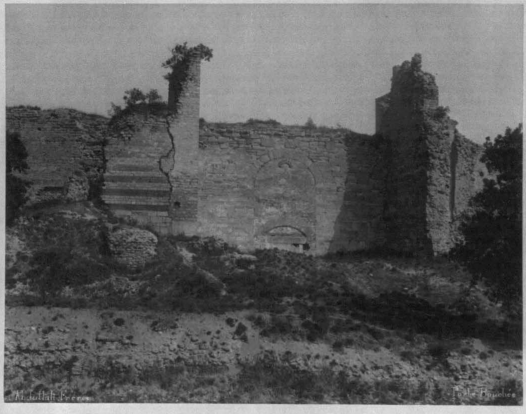

Cinquième Porte Militaire entre Edirné et Top-Capou (Porta Quinta)

[٥١]

طوبجي قپوسورنك اوتجي قوله سي

Dixième Tour de Top-Capou

L'Aqueduc de l'Empereur Valens

Rangée des Tours entre Yédi-Koulé Capoussou et la seconde Porte Militaire

[24]

طوپ قپوایلدیدی قلاراسنده واقع ۱۴۵۳ سنه سینده رخنه دار اولان سور کبیر

Vue de la grande brèche pratiquée en 1453 entre Top-Kapou et la Porte d'Andrinople

اسنابول سورلرنده طوپ قپوسی کورونیشی

Porte dorée (Porta aurea chrysea) cette porte était réservée au passage des cortèges impériaux

يكي مولوى خانهٔ قپوسنده كى سور كبير

Seconde Tour au Nord de Yéni-Mevlevi-Hané Kapoussou

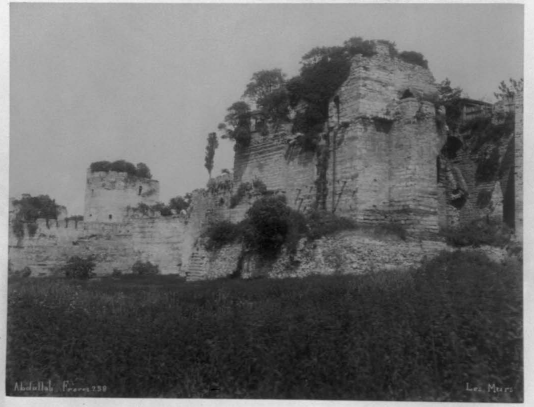

Tour de l'Empereur Isaac Ange. Prison d'Anema d'Tour du Mur
construit par l'Empereur Yeraclius ad 627

يدى قله قبوسى

Yédi-Koulé Kapoussou (Porte de Sept-Tours)

Yéni Mevlévi Hané Kapoussou / Porta Rhegu
appelée également Porta Melandisiæ

Intérieur des Sept Tours

سور كبير حرابه سى

Vue prise au Nord de la Porta Quinta

E 502

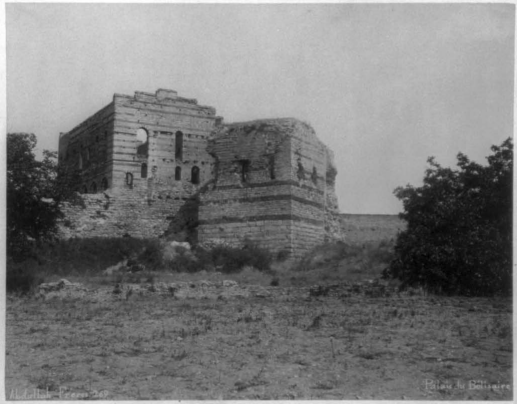

Palais d'Hebdomon (façade de l'Ouest) et Tribunal de l'Empereur Valens

يدى قولەنك مدخلى

Entrée des Sept Tours

يدخل ولد نك مدخل

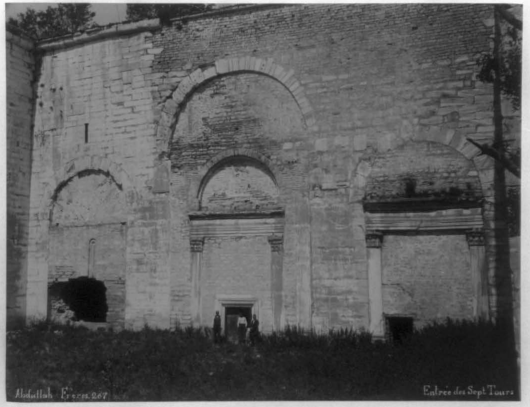

Porte dorée (Porta aurea Chryse)

[35]

استانبول ایجده صو بندی

L'aqueduc de l'Empereur Valens

LC-USZ62-38072

سۆزکیری عارجاکوروپشی

Vue prise du Sud à travers la Vallée du Lycus (Les anciens Murs)

Prison d'Anema et Tours d'Isaac Ange (Les anciens Murs)

Tours qui protégeaient la seconde Porte Militaire (Les anciens Murs)

مرمر قلعه‌سی

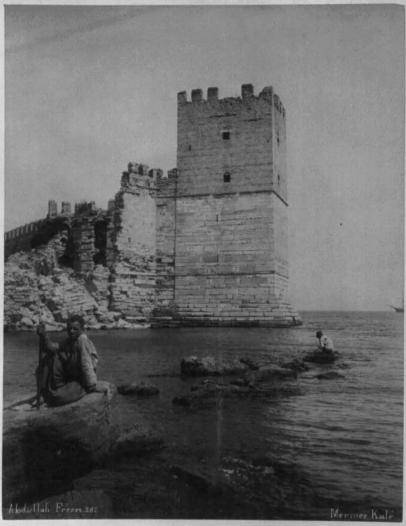

Mermer Kalé (Tour de Marbre)

Vue du Palais Impérial de Dolma-Baghtché

[1]

سلطان مراد خان حضرتلری طرفندن انشا ایتدیریلان بغداد قصرهایونك خارجدن کورونیشی

Vue extérieure du Kiosque de Bagdad édifié par le Sultan Mourad
le Conquérant 1ère Empereur Ottoman

بغداد قصر همايونك داخلا كوروشي

Intérieur du Kiosque de Bagdad (Palais Impérial de Top-Tchane)

بغداد قصر همایونندك داخلا كورونیشی

Intérieur du Kiosque de Bagdad

Vue intérieure du Kiosque de Bagdad

بغداد قصرهما يونك مدخلى

Entrée du Kiosque de Bagdad (Palais Impérial de Yeup (Eyoub)

طوپقپوسرای همایونده شهزاده کابك خانی جمیعنه مخصوص اوطه

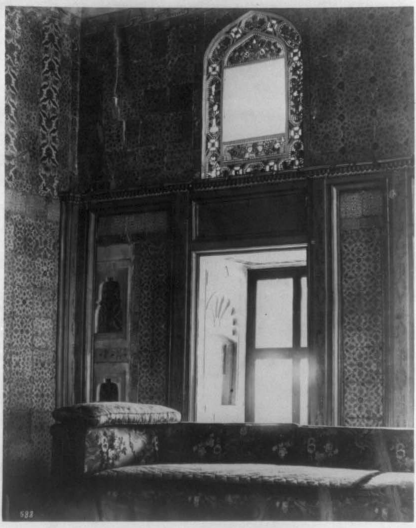

Chambre de Cérémonie des Femmes Impériaux
(Palais Impérial de Dop-Kapou)

[6]

بغداد قصرهما يوني كتخانه سنك داخلاكورونيشي

Vue de la Bibliothèque du Kiosque de Bagdad (Palais Impérial de Yop-Capou)

[7]

طوپ قپوسرای همایونده مصطفی پاشا قصری

Kiosque de Moustapha Pacha
Palais Impérial de Top-Capou

طوب قبوسی کیوشنده بغداد قصرینك برجهتی

Vue extérieure d'une partie du Kiosque de Bagdad

بغداد قصرهايونك برجهتنك خارجًا كورونيشي وپيشكاهنده كي حوض

Bassin devant le Kiosque de Bagdad (Palais Impérial de Top-Capou)

Une partie de la Salle de Trône
Palais Impérial de Top-Capou

طوپ قپوسراى همايونده كتاب صالونك رجهتى

Bibliothèque du Sultan Ahmed

Vue intérieure de la Bibliothèque du Sultan Ahmed
Palais Impérial de Top Capou

طوب قپوسرای همایونده سلطان احمدخان حضرتلرینك صالونده یاوجاق

Cheminée Antique
Palais Impérial de Top-Capou

[193]

طوپ قپوسرای همایونندن تخت صالونی

Salle de Trône
Palais Impérial de Yeni-Kapou

طوپ قپوسرای همایونی باغچه سنده برکوشك خارجدن برجهتی

Vue d'un Kiosque dans le jardin du Palais
Impérial de Top-Capou

طوپ قپوسرای همایونده عرض اوطه سی

Vue du Trône d'Arz Odassi
Palais Impérial de Top-Capou

[16]

طوپ قپوسرای‌ده یوقوحولیلرندن بری

Vue d'une des Cours du Palais Impérial de Top-Capou

طوپ قپوسرای همایونی دیوانخانه سی

Vue du Corridor du Palais Impérial de Top-Capou

طوپ قپوسرای همایون حولی مدخلی

Vestibule de l'Entrée Principale (Palais Impérial de Top-Capou)

طوپ قپوسرای همایونندہ رحولینك کورونیشی

Vue d'une des Cours du Palais Impérial de Top-Capou

طوپ قپوسرای همایونندن اورطه قپونك كورونیشی

Vue intérieure d'Orta-Capou (Palais Impérial de Top-Capou)

طوپ قپوسرای همایونندك داخلا برجهتی

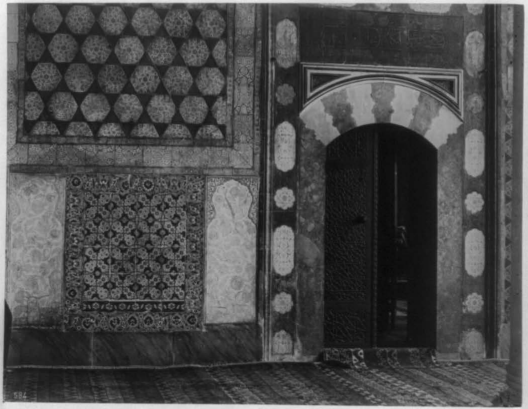

Vue prise dans le Palais Impérial de Top-Capou

طوپ قپوسرای همانده براوطه داخلنده بولنان طولاب را وجاق

Cheminée et armoire antiques dans une des Chambres du Palais Impérial de Top Capou

[037]

طوپ قپوسرای همایونده وزنه قپوسی

Porte de l'Antique Trésor
Palais Impérial de Top Capou

[24]

طوپ قپوسای همایونی حولیلرندن بری

Une des Cours du Palais Impérial de Top Kapou

[25]

طوپ قپوسرای همایونده آق اغالر قپوسی

Ak-Agalar Kapoussou (Porte des Eunuques Blancs)
Palais Impérial de Dop-Capou

[367]

طوپ قپوسرای همایونندہ عرضا وطرسنك خارجاگورونیشی

Vue extérieure d'Arz-Odassi
Palais Impérial de Dop-Tapou

طوپ قپوسرای همایونده قهوه پیشرمکه مخصوص اوجاق

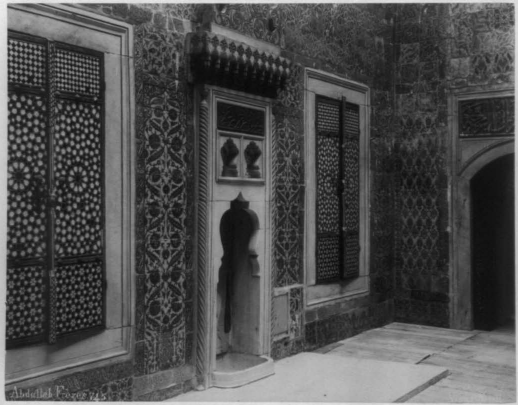

Une Cheminée à Café

Palais Impérial de Top-Capou

طوپ قپوسای همایونده قله قپوسی

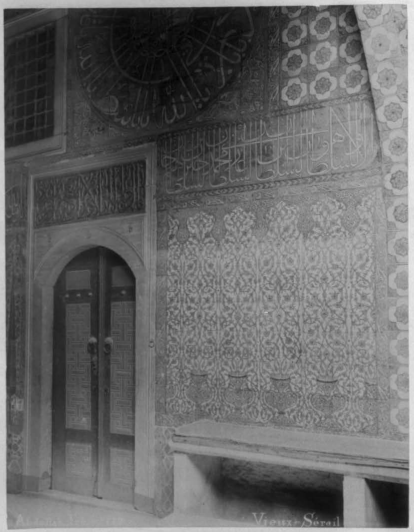

Porte conduisant à la Tour
Palais Impérial de Top-Capou

طوپ قپوسرای همایونندن حولیاردن بری

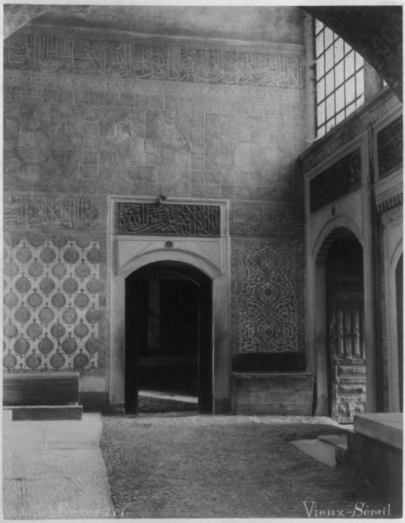

Vestibule de l'Entrée principal
(Palais Impérial de Top. Kapou)

طوپ قپوسرای همایونده بیوك قوله نك خارجاكورونیشی

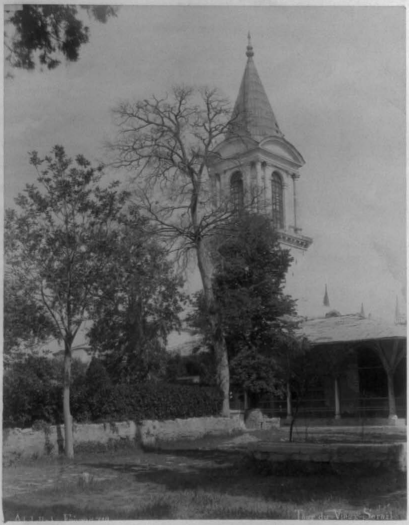

La grande Tour du Palais Impérial de Top-Kapou

[illegible]

طوپ قپو سلطانی ایوننده اوجاق و چشمه

Cheminée Antique et Fontaine Arabesque
Palais Impérial de Top-Capou

طوپ قپوسرای همایونده یولنان چینیلر

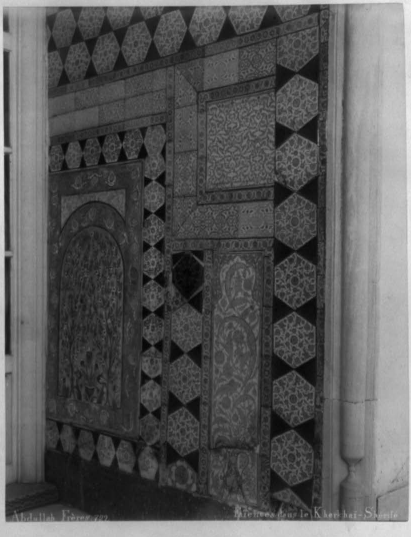

Faïences dans le Palais Impérial de Top-Capou

طغرا قپوسلی همایونی نقش و بازیولی

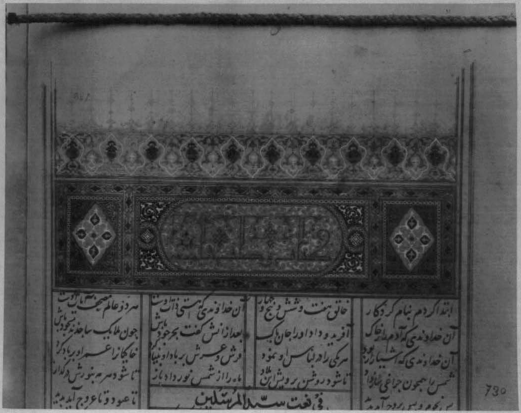

730

Ornements et Caractères Antiques

Palais Impérial de Top-Capou

طوپ قپوسراینگ ایوانی وزنه سنده محفوظ ترک و عجم یازیلری

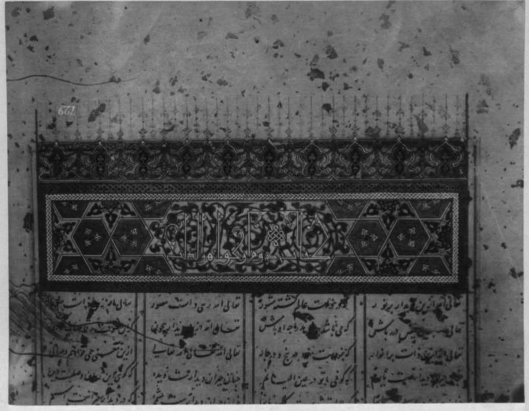

Caractères Turcs et Persans antiques conservés dans le Trésor du Palais Impérial de Top-Capou

طوب قپوسرای همایونی وزنه سنان محفوظ ترک وعجم یازیلری

Caractères Turcs et Persans antiques conservés dans le Trésor du Palais Impérial de Top Capou

طوپ قپوسل‌ی همایونی وزینه‌سنده محفوظ یازی

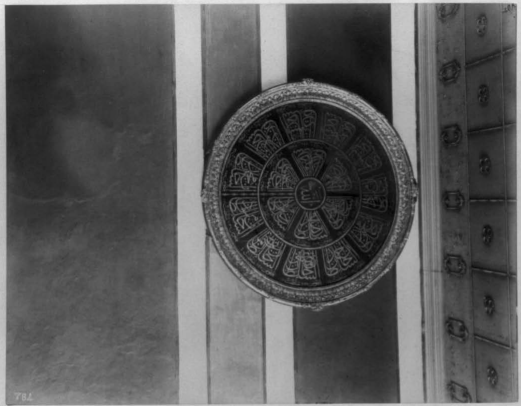

Ornements et ceintures se trouvant dans le Trésor du Palais Impérial de Top-Capou

طوپ قپوسرای همایونده نقش ویازی

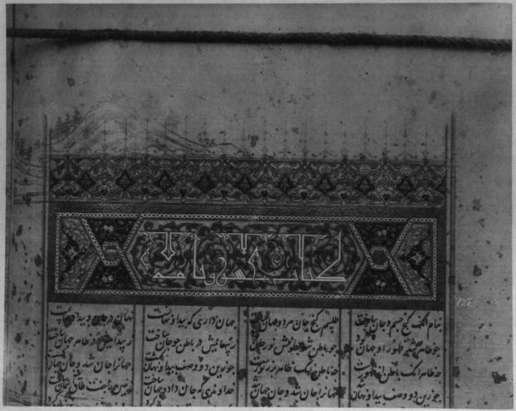

Caractères et Ornements Antiques
Palais Impérial de Top-Capou

[28]

طوپ قپوسراى همايونده بولنان نقش ويازى

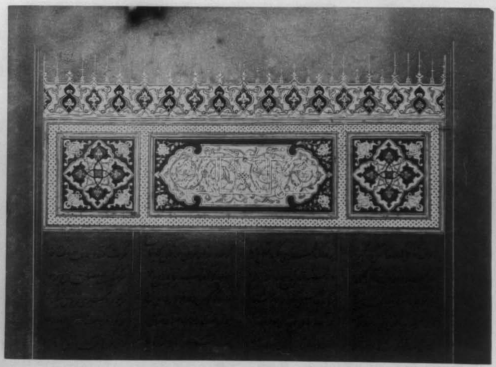

ABDULLAH FRÈRES

PHOTOGRAPHES DE S. M. I. LE SULTAN

Ornements Arabesques Antiques (Palais Impérial de Top. Kapou)

طوپ قپوسی یه همایونده وزنه قپوسنك رسم کشاده‌سی

Cérémonie de l'ouverture de la Porte du Trésor dans le Palais Impérial de Top Capou

طوپ قپوسرای همایونده وزنه‌ها یونك کورونیشی

Vue du Trésor Impérial dans le Palais de Top-Capou

سلطان مراد خان رابع حضرتلرينك زره واسلحه سي

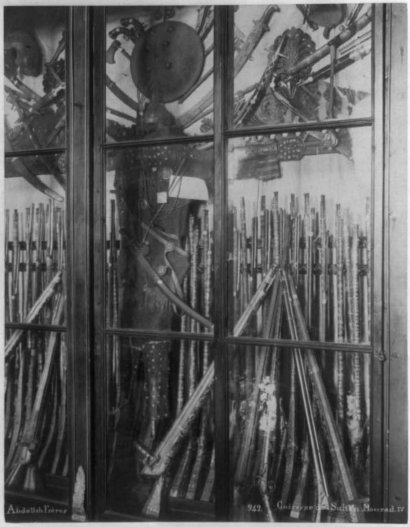

Cuirasse du Sultan Mourad IV

وزنها يونده محفوظ قليچلر

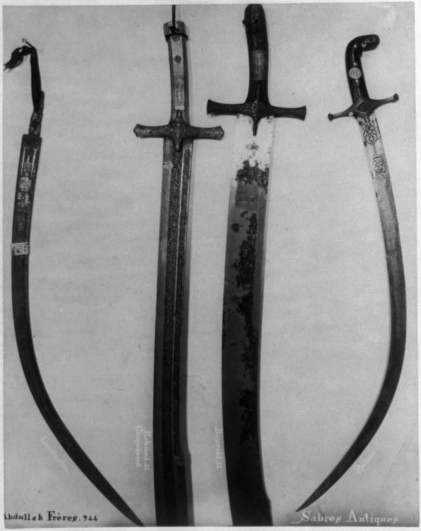

Sabres antiques conservés dans le Trésor Impérial

وزنه همایون محفوظ است در خزانه سلطان محمد خان و سلطان سلیم خان و بایزید خان حضرت پادشاه قسطنطنیه قلعه‌سی

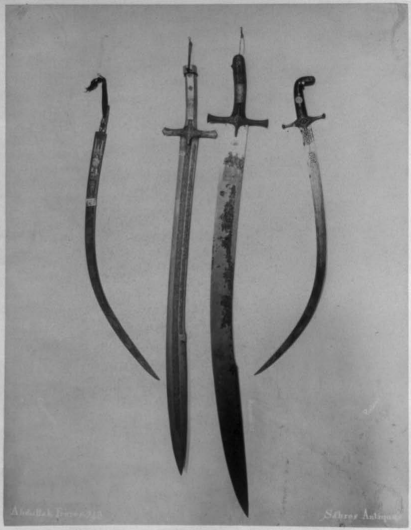

Sabres du Sultan Mehmed II. le Conquérant du Sultan Selim I. du Sultan Bayazid II. et

بيرام كونلرينه مخصوص تخت عالى

Trône sur le quel s'asseyaient les anciens
Empereurs Ottomans la veille du Bairam

سلطان خان اول حضرتلری طرفندن عجمستانک اخذ اولنان قیمتلی طاش اوزرینه آلتون ایشلمه تخت

طوب قپوسنده ایکی یوز سنه دیکی جهتله کورونیشی

Trône en or massif orné de pierres précieuses appartenant aux Schahs de Perse pris en butin par le Sultan Selim 1er lors de la Conquête de Perse en 1514
(Trésor du Palais Impérial de Top-Capou)

طوب قپوسرای همایونده محفوظ سلاطین عثمانیه دن سلطان سلیم حضرتلرینك تختلرینك اخذ ایدیلدیکی تحقیق ایدلمشدر

Trône en or massif orné de pierres précieuses appartenant aux Schahs de Perse pris en butin par le Sultan Selim Ier lors de la Conquête de Perse en 1514

[497]

طوپ قپوسرای همایونده محفوظ سلاطین عثمانیه خلعت شاهانه لری

Costumes des anciens Sultans (Trésor Impérial)

طوپ قپوسلری‌ده‌کی یونیده محفوظ سلاطین عثمانیه‌نك خلعت شاهانه‌لری

Costumes des anciens Sultans (Trésor Impérial)

[1]

مکتب ملکیهٔ شاهانه

اعدادیهٔ شاکردانی

ABDULLAH FRÈRES

PHOTOGRAPHES DE S. M. I. LE SULTAN

Élèves de l'école préparatoire civile externe

[2]

خصوصی شاکرد ابی

غس المکاتب

ABDULLAH FRÈRES

PHOTOGRAPHES DE S. M. I. LE SULTAN

Élèves de l'école particulier
Chemin de Michinlik

[3]

مبركون رشديه — سي شاكردانى

ABDULLAH FRÈRES — PHOTOGRAPHES DE S. M. I. LE SULTAN

Eleves de l'école préparatoire 1re section d'Emirghian

[H]
LC-USZ62-7968

عشیرت مکتبی

شاکردانی

ABDULLAH FRÈRES

PHOTOGRAPHES DE S. M. I. LE SULTAN

Eleves de l'école des tribus-Nomades

Archives Makhteb

[5]

عشيرت مكتبى شاكردانى

ABDULLAH FRÈRES PHOTOGRAPHES DE S. M. I. LE SULTAN

Élèves de l'école des tribus Nomades
Ashiret Mektebi

[C]

LC-USZ62-74018

عشیرت مکتبی

شاکردانی

ABDULLAH FRÈRES

PHOTOGRAPHES DE S. M. I. LE SULTAN

Eleves de l'école des tribus Nomades

Achiret-Mektebi

[7]

عشیرت مکتبی

شاکردانی

ABDULLAH FRÈRES

PHOTOGRAPHES DE S. M. I. LE SULTAN

Élève de l'école des tribus Nomades

Achiret Mektebi

[5]

مكتب حقوق — شاهانه طلبه سی

ABDULLAH FRÈRES — PHOTOGRAPHES DE S. M. I. LE SULTAN

Etudiants de l'école des droits civils

مکتبطبیهٔ ملکیه

شامانه طلبه‌سی

ABDULLAH FRÈRES

PHOTOGRAPHES DE S. M. I. LE SULTAN

Élèves de l'école de médecine

[10]

دار التحصيل — خصوصي كه دائي

ABDULLAH FRÈRES — PHOTOGRAPHES DE S. M. I. LE SULTAN

Eleves de l'école particulier
Darul-Tahsil

[11]

دارالفيض حميدي

خصوصي شاكردلرنى

ABDULLAH FRÈRES

PHOTOGRAPHES DE S. M. I. LE SULTAN

Elèves de l'école particulière
Darul-feyzi Hamidé

[12]

مکتب فیوضات حمیدیه

خصوصی شاکردانی

ABDULLAH FRÈRES

PHOTOGRAPHES DE S. M. I. LE SULTAN

Élèves de l'école particulier
Fuzulu Hamidié

مکتب حمیدیه

شاکردانی

ABDULLAH FRÈRES

PHOTOGRAPHES DE S. M. I. LE SULTAN

Eleves de l'école particulier Hamidie

LC-USZ62-74017

مکتب روضهٔ ترقی

خصوصی شاگردانی

ABDULLAH FRÈRES

PHOTOGRAPHES DE S. M. I. LE SULTAN

Élèves de l'école particulier.

Rumeli Terakki

مکتب عثمانی

خصوصی شاکردانی

ABDULLAH FRÈRES

PHOTOGRAPHES DE S. M. I. LE SULTAN

Elèves de l'école particulière
Osmani

[16]

عشیرت مکتبی

شاکردانی

ABDULLAH FRÈRES

PHOTOGRAPHES DE S. M. I. LE SULTAN

Élève de l'école des tribus Nomades

Ashirat Mektebi

عشیرت مکتبی

شاکر ربانی

ABDULLAH FRÈRES

PHOTOGRAPHES DE S. M. I. LE SULTAN

Élève de l'école des tribus Nomades

Achiret-Mektebi

[12]

محمود به مرکز رشدیه پس شاگردیانی

ABDULLAH FRÈRES PHOTOGRAPHES DE S. M. I. LE SULTAN

Élèves de l'école centrale préparatoire
Mahmoudié

[17]

عشیرت مکنی

شاکردلری

ABDULLAH FRÈRES

PHOTOGRAPHES DE S. M. I. LE SULTAN

Élèves de l'école des tribus Nomades

Mekteb Medjidié

[25]

مکتب طبیهٔ ملکیه

شامانه شاکردانی

ABDULLAH FRÈRES

PHOTOGRAPHES DE S. M. I. LE SULTAN

Élèves de l'école préparatoire de médecine

[21]

LC-USZ62-74016

خصوصی شاکردانی

حلیلهٔ محمودیه مکتب

ABDULLAH FRÈRES

PHOTOGRAPHES DE S. M. I. LE SULTAN

Elèves de l'école particulier
Halilie Mahmoudie

[22]

مکتب سلطانی شاگردانی

ABDULLAH FRÉRES PHOTOGRAPHES DE S. M. I. LE SULTAN

Eleves du Lycée Impérial Ottomane

[23]

خصوصی شاگردانی

شمس المعارف مکتبی

ABDULLAH FRÈRES

PHOTOGRAPHES DE S. M. I. LE SULTAN

Eleves de l'ecole particulier
Chemsel Maarif

[24]

درسعادت اعدادی ملکیه شاگردانی

ABDULLAH FRÈRES PHOTOGRAPHES DE S. M. I. LE SULTAN

Élèves de l'école préparatoire civile externe

[25]

دهر معرفت مکتبی خصوصی شاکردانی

ABDULLAH FRÈRES PHOTOGRAPHES DE S. M. I. LE SULTAN

Élèves de l'école particulier
Rakkoni-Marifété

برهان ترقی مکتب

خصوصی شاکردانی

ABDULLAH FRÈRES

PHOTOGRAPHES DE S. M. I. LE SULTAN

Eleves de l'école particulier
Burhani Terakki

[27]

تشویقیه مکتب خصوصی شاکردانی

ABDULLAH FRÈRES PHOTOGRAPHES DE S. M. I. LE SULTAN

Eleves de l'école particulier Tevfikié

٤١٦

مكتب حقوق شاهانه طلبه‌سی

ABDULLAH FRÈRES PHOTOGRAPHES DE S. M. I. LE SULTAN

Élèves de l'école de droits civils

[27]

برهان ترقی مکتبی خصوصی شاگردانی

ABDULLAH FRÈRES

PHOTOGRAPHES DE S. M. I. LE SULTAN

Eleves de l'école particulier Burchani-Tarakki

LC-USZ62-74015

[3]

انوار مطبعه‌سی خصوصی شاکردانی

ABDULLAH FRÈRES PHOTOGRAPHES DE S. M. I. LE SULTAN

Élèves de l'école particulière Tevfik-Hasef

[46]

LC-USZ62-78320

دیلسز مکتبی شاکردانی

ABDULLAH FRÈRES PHOTOGRAPHES DE S. M. I. LE SULTAN

Élèves de l'école des Sourds-Muets

[5]

دار تعليم مكتبی خصوصی شاگردانی

ABDULLAH FRÈRES

PHOTOGRAPHES DE S. M. I. LE SULTAN

Elèves de l'école particulier Darüt-Taalim

[16]

اعمال مکتبی شاکر ذاده

LC-USZ62-48742

ABDULLAH FRÈRES PHOTOGRAPHES DE S. M. I. LE SULTAN

Élèves de l'école des aveugles

[7]

مکتب ملکیہ شاهانہ شاکردانی

LC-USZ62-47970

ABDULLAH FRÈRES

PHOTOGRAPHES DE S. M. I. LE SULTAN

Eleves de l'ecole preparatoire civile

[8]

مکتب ملکیهٔ شاهانهٔ اعدادی شاکردانی

ABDULLAH FRÈRES PHOTOGRAPHES DE S. M. I. LE SULTAN

Élèves de l'école préparatoire civile

[97]

دارشفقه شاكردانى

ABDULLAH FRÈRES PHOTOGRAPHES DE S. M. I. LE SULTAN

Élèves de l'école des orphelins

[107]

مكتب صنايع شاكودانف

ABDULLAH FRÈRES

PHOTOGRAPHES DE S. M. I. LE SULTAN

Eleves de l'école Polytechnique

[11]

دار التدريس خصوصي شاكردانى

ABDULLAH FRÈRES PHOTOGRAPHES DE S. M. I. LE SULTAN

Eleves de l'école particulier Darut Tedris

[12]

بايزيد مركز مكتب رشديه سى

ABDULLAH FRÈRES — PHOTOGRAPHES DE S. M. I. LE SULTAN

Élèves de l'école préparatoire deuxième section de Bayezid

[13]

در سعادت مکتب اعدادئ ملکیسی

ABDULLAH FRÈRES PHOTOGRAPHES DE S. M. I. LE SULTAN

Elèves de l'école préparatoire civile
section centrale

[14]

حديقة المعارف خصوصي شاكرياف

ABDULLAH FRÈRES PHOTOGRAPHES DE S. M. I. LE SULTAN

Elèves de l'école particulière Hadikat-ul-Maarif

[15]

دیلسز مکتبی شاکردانی

ABDULLAH FRÈRES — PHOTOGRAPHES DE S. M. I. LE SULTAN

Elèves de l'école des sourds et muets

[16]

مکتب سلطانی شاکردانی

ABDULLAH FRÈRES — PHOTOGRAPHES DE S. M. I. LE SULTAN

Eleves du Lycée Impérial Ottomane

LC-USZ62-7967
[17]

مکتب ادب خصوصی شاگردانی

ABDULLAH FRÈRES PHOTOGRAPHES DE S. M. I. LE SULTAN

Eleves de l'ecole particulier
Mekteb-i-dep

[18]

مدرسهٔ ادبیه شاگردانی

ABDULLAH FRÈRES — PHOTOGRAPHES DE S. M. I. LE SULTAN

Elèves de l'école particulier
Medressei-Edebie

[19]

نمونهٔ زرق شاکردان

ABDULLAH FRERES

PHOTOGRAPHES DE S. M. LE SULTAN

Elèves de l'école particulier
Rumoumeli Hanakh.

[20]

غلطه‌سرای رشدی وابتدائیسی شاگردانی

ABDULLAH FRÈRES — PHOTOGRAPHES DE S. M. I. LE SULTAN

Élèves de l'école préparatoire 1re section
à Galata

[21]

دار المعلمين عاليه قسمى شاكردلرف

ABDULLAH FRÈRES

PHOTOGRAPHES DE S. M. I. LE SULTAN

Eleves de l'école normale

[22]

زهدی پاشا مکتبی ثاکردانی

ABDULLAH FRÈRES PHOTOGRAPHES DE S. M. I. LE SULTAN

Élèves de l'école particulière de
Zuhdi Pacha

[23]

زهدی پاشا مکتبی شاگردانی

ABDULLAH FRÈRES PHOTOGRAPHES DE S. M. I. LE SULTAN

Élèves de l'école particulier de Zuhdi Pacha

[24]

دار المعلمين ابتدائيه قسمى شاكردانى

ABDULLAH FRÈRES PHOTOGRAPHES DE S. M. I. LE SULTAN

Elves de l'école normale - section ecclésiastique

[25]

دار المعلمين ابتدائيه ورشديه سحاكردانى

ABDULLAH FRÈRES

PHOTOGRAPHES DE S. M. I. LE SULTAN

Eleves de l'école normale section judiciaire

[1]

اسکی شهرده اودون پازاری جامعی

D. 2.

Mosquée à Ozoun Pazar à Eski-Chehir

[2]

بروسه ده حصار جامعی

Constantinople — Abdullah Frères

Vue de la Mosquée Yissar à Brousse

بروسه ده حصار جامعی

Constantinople

Abdullah Frères

Vue de la Mosquée Hissar à Brousse

[4]

ازنیکه بر مدرسه‌نك کورینتی

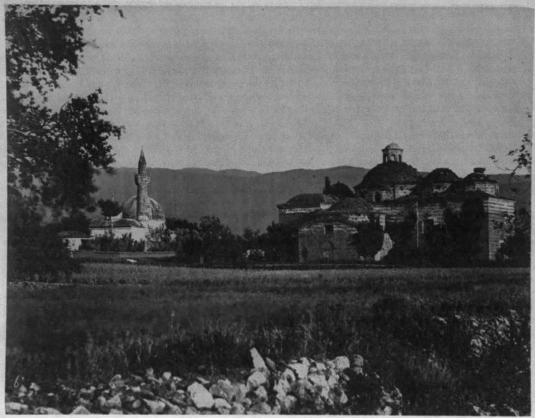

Constantinople

Abdullah Frères

Vue d'un medresse à Iznik

ازنیکده برمدرسه نك کورینشی

Constantinople — Abdullah Frères

Vue d'un médressé à Ïznik

ازنیکده برمدرسه‌نك كورینشی

Constantinople — Abdullah Frères

Vue d'un médresse à Ïznik

اسکی شهرده برجامع شریفك کورینمکده

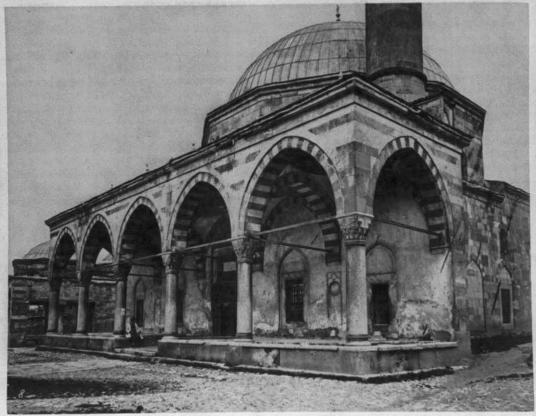

Constantinople — Abdullah Frères

Vue d'une ancienne Mosquée à Eski-Chéhir

اسکی شهرده بر جامع شریفك کورینشی

Constantinople — Abdullah Frères

Vue d'une ancienne Mosquée à Eski-Chehir

ازنیکده خیر الدین پاشا جامعی

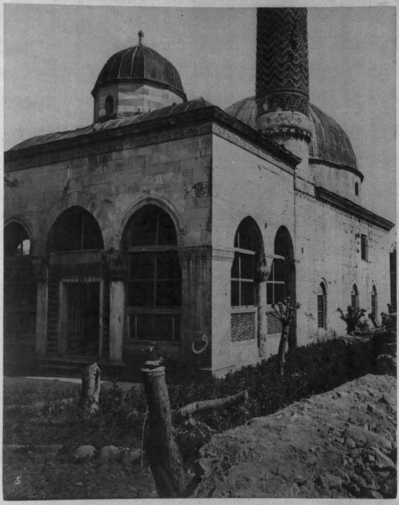

Constantinople — Abdullah Frères

Mosquée de Khaireddine Pacha à Ismid

اسکی شهر جوارنده بر تربه

Constantinople Abdullah Frères

Vue d'un ancien Tombeau aux environs d'Eski-Chéhir

سکود قصبسی جوارنده عاشقلرك اوطغرلی حضرتلرینك تربه شریفلری

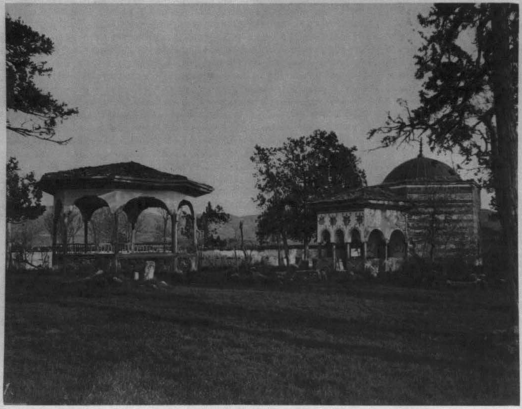

Tombeau de Ghazi Ertheghroul aux environs de Sevyud

[11]

سکود قصبه سنه جوارنده غازی ارطغرل حضرتلرینك تربهٔ شریفلری

Tombeau de Ghazi Ertlhogroul aux environs de Sougud

بروسه ده غازی سلطان غنمی الخا اول حضرتلرینه غازی سلطان اورخان الخا حضرتلرینك تربهٔ شریفلری

Tombeau de Ghazi Sultan Osman et Ghazi Sultan Orkhan à Brousse

بکی شهرابله بروسه اراسنده واقع بر تربه

Un tombeau aux environs de Yeni-Chehir (Brousse)

[14]

بروسه ده سلطان بايزيد اول جامعي

Constantinople — Abdullah Frères

Vue de la Mosquée Yeldirim-Sultan Bayazid à Brousse

بروسه ده سلطان بایزید اول جامعی

Constantinople Abdullah Frères

Vue de la Mosquée Yildirim – Sultan Bayazid à Brousse

چلبی سلطان محمد خاصه تربیلک تربهٔ شریفلری ایله یشیل جامع شریف

Tombeau de Tchélébi Sultan Mehmed et Mosquée de Yéchil-Djami

چکرکه ده خداوندکار سلطان مراد خان حضرتلرینك جامع شریفی

Mosquée du Sultan Mourad Hudavendighiar à Tchélinghé

چلبی سلطان محمد خاصه تارینك تربه شریفی

Tombeau de Tchélébi Sultan Mehmed

يشيل جامع شريف قپوسى

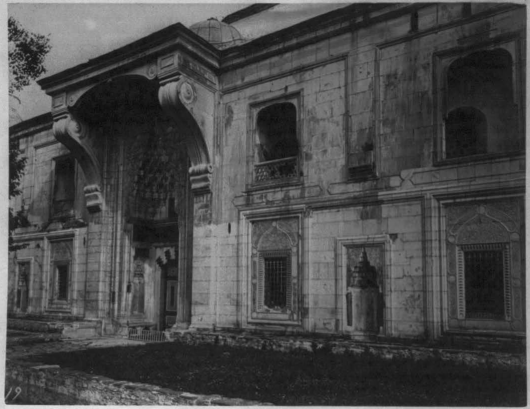

Porte de Yechil - Djami

بشيل جامع شريف دروننده آلتون يالديزلي چيني ديوار

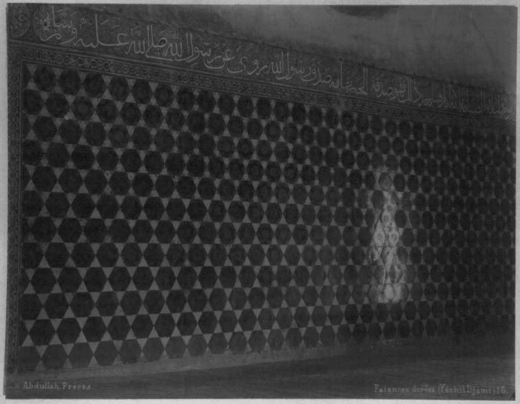

Faiences dorées dans Yeshil-Djami
Brousse

يشيل جامع شريف قپوسى

Porte extérieure de Yechil-Djami
Brousse

بشيل جامع شريف قپوسنك برجهتنده بولنان حجره

Niche à côté de l'Entrée de Yechil-Djami

Brousse

Vue du gare des Chemins de fer Orientaux

Vue de l'Entrée principale de la Direction
Hôpital des Femmes (Hasseki)

Vue du local de la direction

Hopital des Femmes Jassichi

[51]

چمکرتباحته خادسنده اوج بارافه

Vue des trois baraques sises dans le jardin
de l'Hopital des Femmes à Hasseh.

LC-USZC2-4645

: تأسست عائلة إبراهيم باشا سنة ١٨٣٠ م

Groupe de Médecins attachés
à l'Hôpital des Femmes à Yanitchi

[7]

CC-0122-77265

حكومة صحية خانة سنك حدة قوش

Intérieur de la Salle des Tuberculeuses

Hopital des femmes Yasschi

Courtesy

Abbott Fund

خستەخانەسنە خانەسى عمليات صالونلك عمارياكورونيسى

Extérieur des salles des opérations et des opérés.
Hopital des femmes à Hassekh

حمكن ساحة مائة سنة على مارية فوتيش

Extérieur de la salle pour les maladies contagieuses
Hospital des femmes Hasseki

اسکدارده یکی جامع شریف شاذروانی

Fontaine d'ablution de la Mosquée de Yeni-Djami à Scutari

سلطان احمد چشمه‌سی

Constantinople

Abdullah Frères

Fontaine du Sultan Ahmed

Une fontaine à Dolma-Baghtché

طولمه‌دهٔ کاخ سرای همایون

Lalais Impérial de Dolma Baghtché

Tour de l'Empereur Isaac Ange et Prison d'Anema

ایوب چاده‌سی

Vue prise à Eyoub

E1941-53220-17

ایامسوفیه ده کائن باب همایون

Grande Porte d'Entrée du Vieux Séraïl

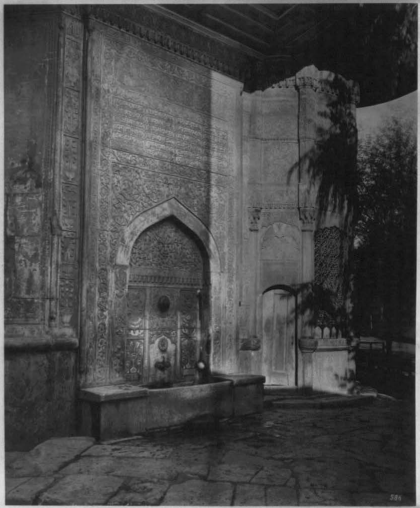

Fontaine d'Azap-Capou

سلطان احمد سبيلك رجمي

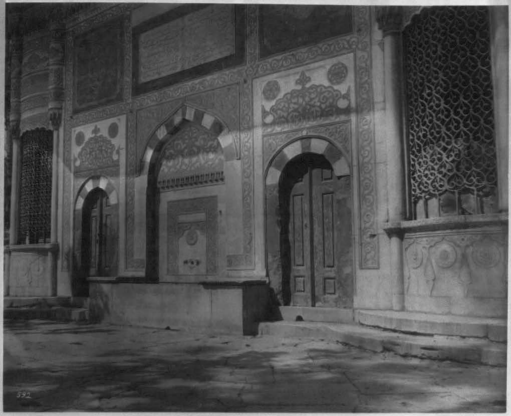

Fontaine du Sultan Ahmed (Côté du Sud)

Tombeau du Sultan Mourad III dans la Cour de Ste Sophie

سلطان سليم ثانی و سلطان مراد ثالث حضرتلرینك تربه شریفلرینك خارجدن كورونمسی

Vue extérieure des Tombeaux des Sultan Mourad III et Selim II

آت صلاته كان ديكل ماش

L'obelisque de l'Hippodrome

آت میدانده کائن دیکیلطاش

Constantinople. Abdullah Frères

Le Colosse de l'Hippodrome

جنبر الطاس

Colonne brulée

طوپخانه وسلطان كوروسي

Vue de Topkané et de Seutari

Vue de la Pointe du Sérail

LC-USZ62-46146

غلطه وبانق عثمانيه بانكوسو شهي

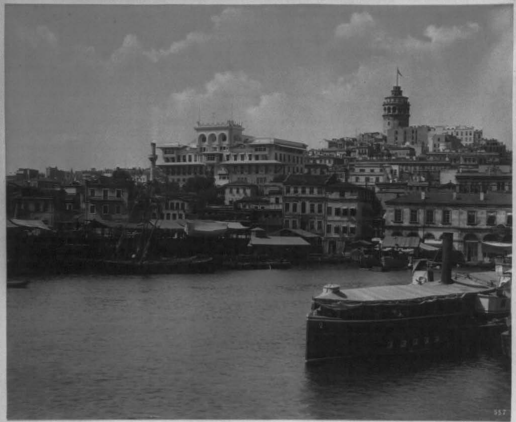

Vue de Galata et de la Banque Impériale Ottomane

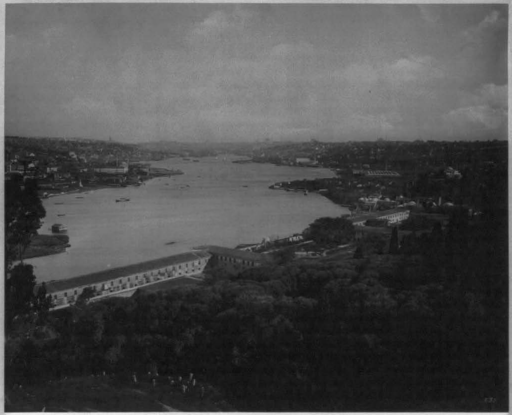

Vue générale de la Corne d'or prise d'Eyoub

LC-USZ62-46147

غلطه‌نك دكردن كورونيشي

Vue de Galata

غلطه دن خليج سليمانيه جامع شريفي حوالرندن اكورونمش

Vue générale de Stamboul et de la Mosquée Sulemanié

LC-USZC2-4614

اصتامبول وغلطه‌نك كورونجيسى

Vue de Stamboul, Galata et Péra

استانبول‌دن منظرهٔ عمومیه

Vue generale de Stamboul

Vue de Péra

سلطان سلیم خان حضرتلرینك تربهٔ شریفلری

Tombeau du Sultan Sélim

اسکدار ده کائن جکی جامع شریفك حول وشاد روانف

Constantinople

Abdullah Frères

Fontaine d'Ablution de la Mosquée de Yéni-Djami à Scutari

ایوب سلطان جامع شریف شادروانی

Fontaine d'ablution de la Mosquée d'Eyoub Sultan

ایوب سلطان جامع شریفی شادروانی

Fontaine d'ablution de la Mosquée d'Eyoub Sultan

ایوبدکائن مهرشاه سلطان تربهٔ شریفی

Tombeau de Mirichah Sultane à Eyoub

ایوب سلطان حضرتلرینك ترپه شریفلرینك خارجیدن کورونیشی

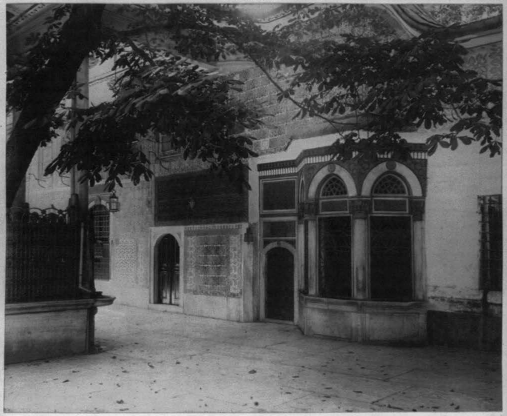

Vue extérieure du Tombeau d'Eyoub Sultan

ایوب سلطان حضرتلرینك تربهٔ شریفه‌سنك خارجیدن کورونیشی

Vue extérieure du Tombeau d'Eyoub Sultan

ایوبده کائن مهرشاه والده سلطان سبیل

Fontaine Sebile de Validé Sultane Mihrichah à Eyoub

ایوبده کائن مهرشاه والده سلطان سلیمی

Fontaine d'Eyoub

جنتکان سلطان مجید خان حضرتلرینك تربهٔ شریفلری

Tombeau du Sultan Medjid

جنيكان سلطان سليمان خان حضرتلرينك تربه شريفلرينك خارجاكوروتيشي

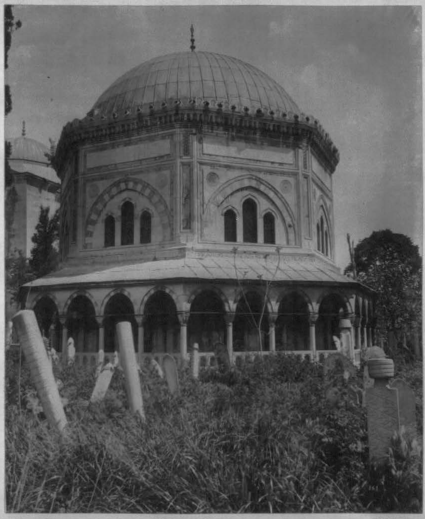

Vue extérieure du Tombeau du
Sultan Suléiman le Magnifique

آیا صوفیه جامع شریفی جوارینده کائن سلطان محمد خان ثالث حضرتلرینك تربهٔ شریفلری

Tombeau du Sultan Mehmet dans la Cour de Ste Sophie

شهزاده جامع شریفنده کائن شهزاده ترسی

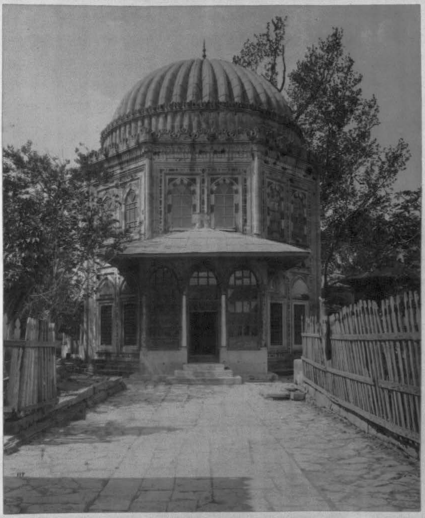

VUE DU TOMBEAU DE CHAH-ZADÉ
Fils du Sultan Suleiman

ایاصوفیه جامع شریفی حوالیسنده کائن سلطان سلیم خان ثانی حضرتلرینك تربه شریفلری

Tombeau du Sultan Selim II. dans la Cour de Ste. Sophie

سلطان عزیز وسلطان محمود خان حضرتلرینك تربهٔ شریفلرینك خارجیدن کورونیشی

Vue extérieure du Tombeau du Sultan Mahmoud
et de Son fils Sultan Aziz

سلطان سليمان خان حضرتلرينك تربهٔ شريفلرينك خارجدن كورونيشي

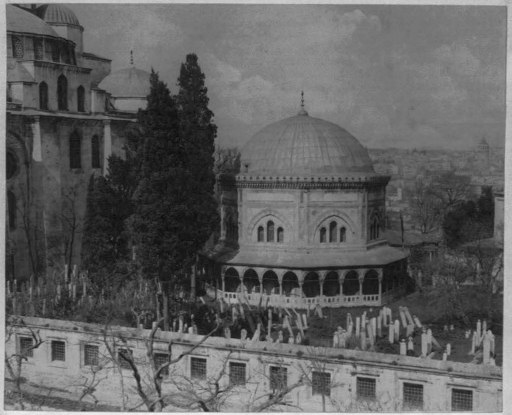

Constantinople — Abdullah Frères

TOMBEAU DU SULTAN SULÉIMAN LE MAGNIFIQUE

Vue d'ensemble

فاتح سلطان محمدخان حضرتلرينك تربهٔ شريفلرينك خارجدن كورونيشي

TOMBEAU DU SULTAN MEHMED LE CONQUÉRANT

Vue extérieure

سلطان احمد جامع شریفی حول وشادروانی

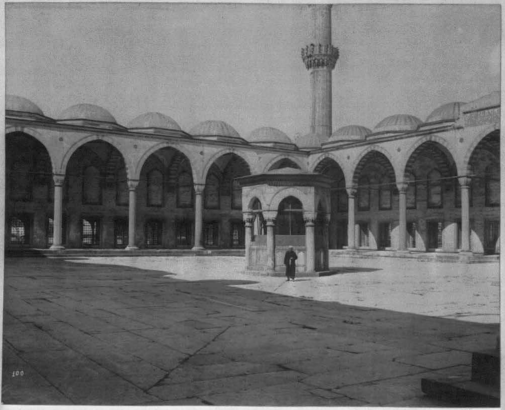

Fontaine d'ablution dans la Cour du Sultan Ahmed

شهزاده باشنده کائن سبیل

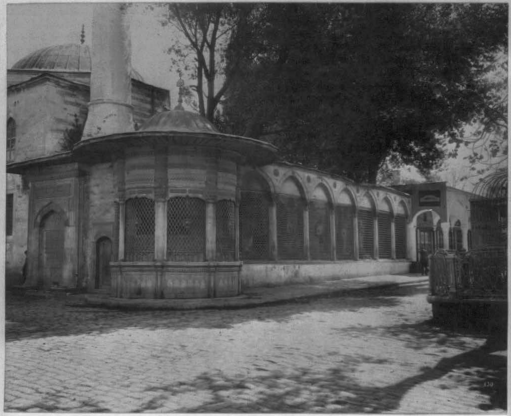

Le grand Sebil Fontaine publique
de la Mosquée de Chah-Zadé

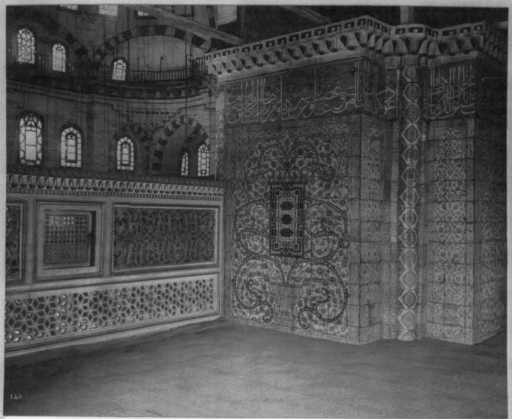

Intérieur de la Tribune Impériale
Mosquee de Yeni-Djami

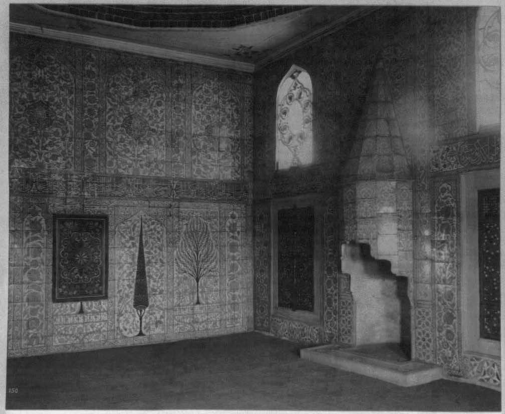

Intérieur du Kiosque de Yeni-Djami

[25]

يكجامع شريفده واقع محفل همايون داخلي

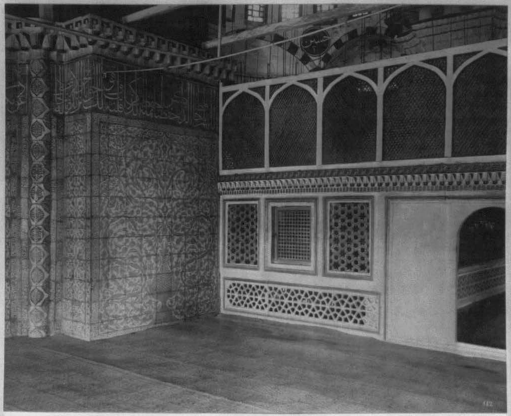

Intérieur de la Tribune Impériale
Mosquée de Yeni-Djami

باب والای سرعسکری قارشوسنده کائن استراحت صالونی

SALLE DE RÉCRÉATION

Sur l'esplanade du Ministère de la Guerre

قاسم پاشا محلّه‌سنك عموماً كورونيشي

Constantinople

Abdullah Frères

Vue générale de Cassim Pacha

ایوبده کائن بیطر مکتبنك خارجاً کورونیشی

Vue extérieure de l'École vétérinaire à Eyoub

جهانكيرجامع شريفنك خارجاكورونيشي

Vue de la Mosquée de Djihanghir

باب سرعسكريه حريق قوله سي

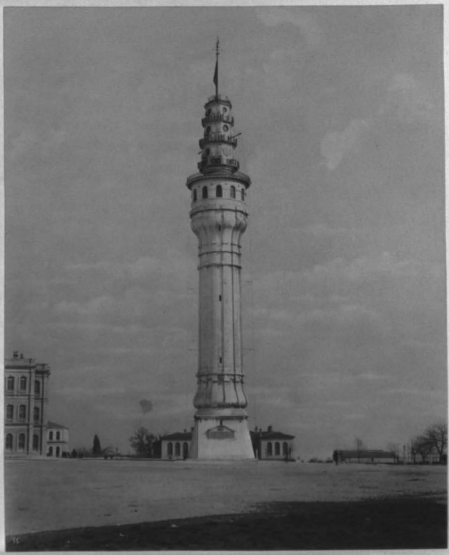

VUE DE LA TOUR DU SÉRASKÉRAT

Ministère de la Guerre

بك اوغلنده برسوقاق

Une rue à Péra

غلطه ده بر سوقاق

Une rue à Galata

Riazim Pacha Général de division commandant de la Place

ADOLPHE PERSIN, Phot. Commissaire G.

Le 1er bataillon du 1er Régiment de l'Infanterie de la Garde Impériale

ARGUILLAN FRÈRES, Phot. Constantinople.

Porte-drapeau du 19e. bataillon du 10e. Régiment de l'Infanterie de la Garde Impériale.

ABDULLAH FRERES, Phot. Constantinople.

Un peloton de Soldats du 1er Régiment de l'Infanterie de la Garde Impériale

LC-USZ62-7947

Soldats du 1er. Régiment de l'Infanterie de la Garde Impériale

ABDULLAH FRERES, Phot. Constantinople.

Trompette du 10e Bataillon du 2ème Régiment de l'Infanterie de la Garde Impériale

ABDULLAH FRERES, Phot. Constantinople.

Le premier bataillon du 1er Régiment du Génie de la Garde Impériale

ABDULLAH FRÈRES, Phot. Constantinople.

Officiers du 1er Bataillon du 12e Régiment du Génie de la Garde Impériale

ABDULLAH FRERES, Phot.

Constantinople.

Soldats du Corps du Génie de la Garde Impériale

ABDULLAH FRERES, Phot. Constantinople.

Le premier bataillon de 5ème Régiment de l'Infanterie de la Garde Impériale

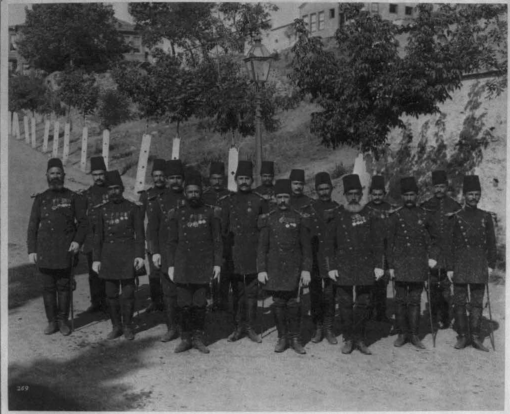

ABDULLAH FRERES, Phot. Constantinople.

Officiers du 1er Bataillon du 5me Régiment de l'Infanterie de la Garde Impériale

ABDULLAH FRERES, Phot. Constantinople.

Musique du 1er bataillon du 5me régiment de l'Infanterie de la Garde Impériale

ABDULLAH FRERES, Phot. Constantinople.

Un Peloton de Soldats du 1er bataillon du 9me Régiment de l'infanterie de la Garde Impériale.

ABDULLAH FRÈRES, Phot. Constantinople.

Le 12e bataillon du 5ème Régiment de l'infanterie de la Garde Impériale

ABDULLAH FRÈRES, Phot. Constantinople.

Porte-Etendard et Gardes du 1er Bataillon du 52me Régiment
de l'Infanterie de la Garde Impériale

ABDULLAH FRERES Phot. Constantinople.

Trompette du 1er bataillon du 5me Régiment de l'Infanterie de la Garde Impériale

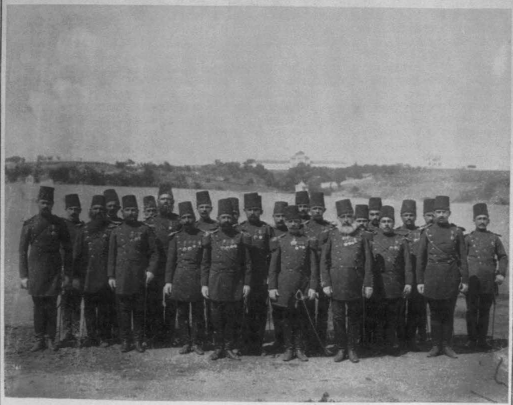

ARGYLLAN FRERES, Phot. Constantinople.

Officiers du 1er bataillon du 59me régiment de l'Infanterie de la Garde Impériale

ABDULLAH FRERES, Phot. Constantinople.

Le 12e bataillon du 50me Régiment de l'infanterie de la Garde Impériale

ABDULLAH FRERES, Phot. Constantinople.

Riza Pacha, Ministre de la Guerre

ADOLPHE FRERES, Phot. Constantinople.

Le 1er. Bataillon du 1er. Régiment des Zouaves de la Garde Impériale

LC-USZ62-37076

ABDULLAH FRÈRES, Phot. Constantinople.

Officiers du Régiment des Zouaves de la Garde Impériale

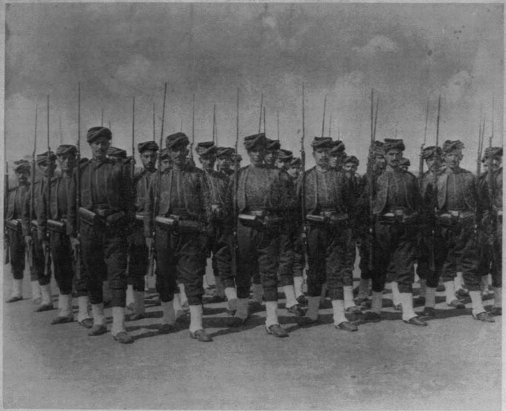

ARDUILLAN FRERES, Phot. Constantinople.

Un peloton de Soldats Zouaves de la Garde Impériale

ABDULLAH FRERES Phot. Constantinople.

Etendard et Gardes du Régiment des Zouaves de la Garde Impériale.

ARGUILLAN FRÈRES, Phot. Imprimerie Lemercier

Trompette du 1er. bataillon du 1er. Régiment des Zouaves
de la Garde Impériale

ARDOUIN FRÈRES, Phot. Constantinople.

Le 1er bataillon du 1er Régiment des Zouaves de la Garde Impériale

ABDULLAH FRERES, Phot. Constantinople.

Chakir Pacha, chef d'Etat-Major de la Garde Impériale

ABDULLAH FRERES Phot. Constantinople.

Le 1er. bataillon du 1er. Régiment Albanais de la Garde Impériale

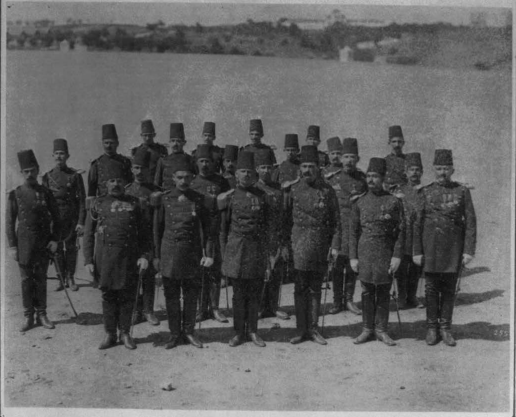

ARCHILLAN FRERES, Phot. Constantinople.

Officiers du 1er. bataillon du 1er. Régiment Albanais de la Garde Impériale.

ABDULLAH FRERES, Phot. Constantinople.

Soldats du 1e. Bataillon du 1e. Régiment Albanais
de la Garde Impériale

ABDULLAH FRERES, Phot. Constantinople.

Porte-drapeau et Gardes du 1er bataillon du 1er régiment albanais de la Garde Impériale.

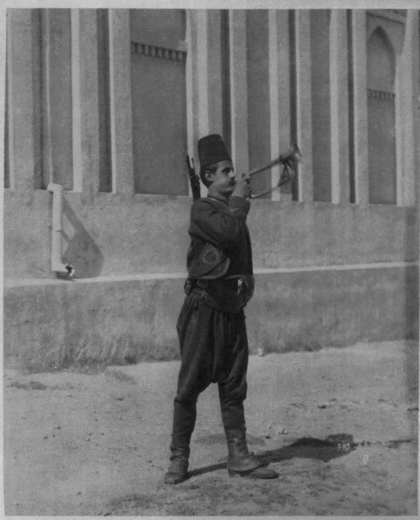

ABDULLAH FRERES, Phot. Constantinople.

Trompette du 12e. bataillon du 12e. Régiment Albanais de la Garde Impériale

ARDUILLAN FRÈRES, Phot. Coulommiers.

Vue extérieure du Ministère de la Guerre

ARGUILLAN FRÈRES, Phot. Constantinople.

Rue de l'Entrée principale du Ministère de la Guerre.

AUGUSTIN FERRIN, Phot. Courtesy Library.

L'Entrée et les Kiosques du Ministère de la Guerre (Vue prise dans la cour)

ABDULLAH FRERES, Phot. Constantinople.

Vue du Ministère de la Guerre prise du Côté du Nord

AUGUSTIN FERRÉ, Phot. Constantinople.

Cour du Monastère de la Guerre

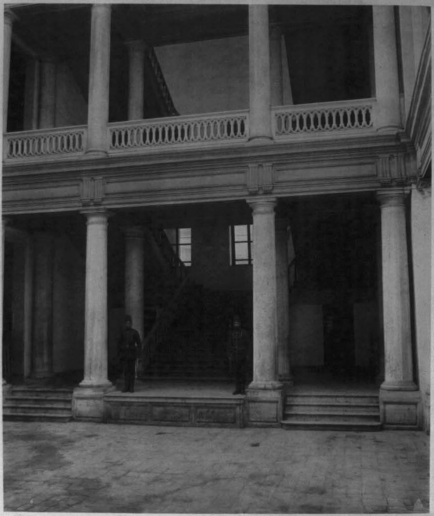

ARGUILLAN FRERES Phot. Imp. Chaumontaigle.

Escalier d'honneur du Ministère de la Guerre

ABDULLAH FRERES, Phot. Constantinople.

Vue de la Caserne du Ministère de la Guerre dite Cache-Kichla

ARNULLAN FRERES, Phot. Commandeville.

Vue de l'Hôpital du Ministère de la Guerre

ABDULLAH FRÈRES, Phot. Constantinople.

Vue de la Caserne de Suléimanie

ABDULLAH FRERES, Phot. Constantinople.

Vue de l'Entrée de la Caserne de Suléimanié

ABDULLAH FRERES, Phot. Constantinople.

Vue de la Caserne de la Cavalerie Impériale à Yildiz

Caserne des Musiciens privés de S. M. I. le Sultan à Tchéragan Seghirlé

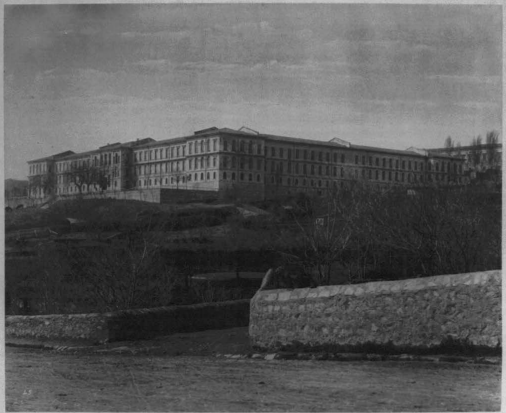

ABDULLAH FRÈRES, Phot. Constantinople.

Caserne des Musiciens privés de S. M. I. le Sultan (Vue d'ensemble)

ABDULLAH FRERES, Phot. Constantinople.

Vue de la Caserne Médjidié à Péra

ADOLLAS FRÈRES, Phot. Constantinople.

Vue de la Caserne Medjidié

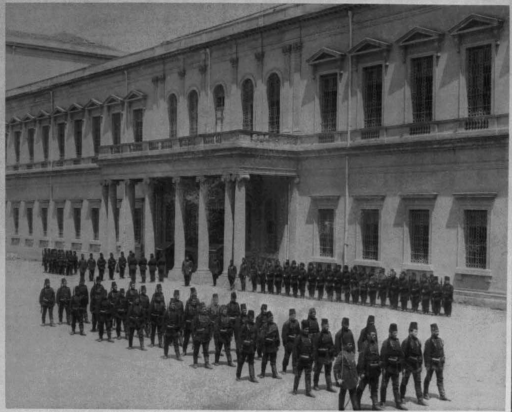

ARCULLAS FRERES, Phot. Constantinople.

Façade de la Caserne Médjidié à Péra

ABDULLAH FRÈRES, Phot. Constantinople.

Intérieur de la Caserne Medjidié

Abdulhak Frères — محمد صنایع صبیان طارمی — Complete Photographs

The Boys of the Naval art department

ABDULLAH FRERES, Phot. Constantinople.

Salle de distribution des prix dans l'École de la Marine Impériale

ABDULLAH FRÈRES, Phot. Constantinople.

Musée de l'École de la Marine Impériale

Vue de l'Amirauté Impériale

Abdullah Frères Constantinople

The exterior of the Admiralty

Abdullah Frères — Constantinople

درون لخانه نك داخلدكوسى

The interior of the Admiralty

بحریہ کا شفاخانہ

The naval Hospital

Abdullah Frères — Constantinople

قولهده

View of Galata tower

ABDULLAH FRERES, Phot. Constantinople.

زيانه طاش قسمارسي

Vue générale de l'arsenal

ABDULLAH FRERES, Phot. Constantinople.

طوپخانه نك عامره نك منظراتندن بر نوموسى

Vue generale de l'arsenal

ABDULLAH FRÈRES, Phot. Constantinople.

Vue de l'arsenal (Corne d'Or)

ABDULLAH FRÈRES, Phot. Constantinople.

Vue de l'arsenal (Corne d'or)

زمانه عامره دولت خاقانی کارخانه

The external view of the D.O.Arsenal

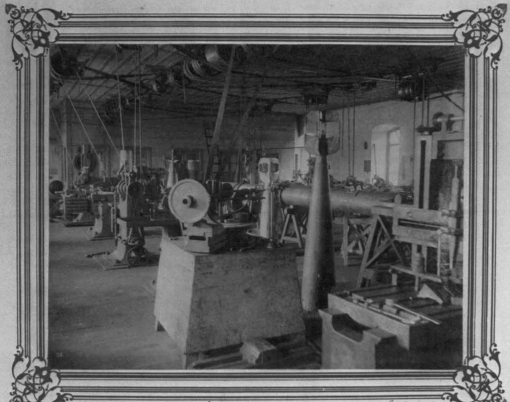

The interior view of the Torpedo department in the Tarsanan arsenal

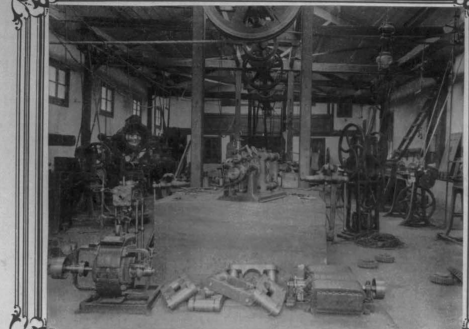

Abdullah Frères — بحریه نظارتی دولت علیه عثمانی — Constantinople

The interior of the Electric fabric in T. O. naval arsenal

زنانه عمارہ در جہاز مدینہ بنایا

The interior of the Gun Stores

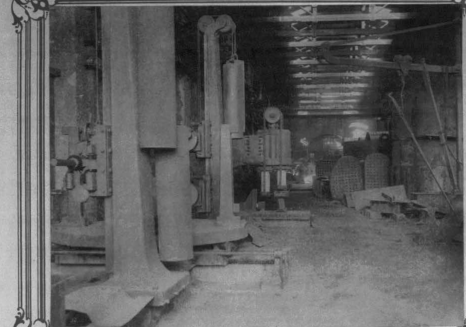

Abdullah Frères — ترسانهٔ عامرهٔ دولت عثمانیه — Constantinople

The Boiler Shop in the I. Ottoman Arsenal

The interior of the Boiler Shop.

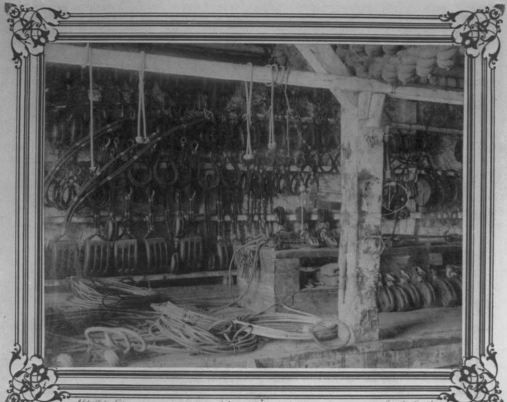

Abdullah Frères Constantinople

The interior of the Riggin department

The interior of the steel furnace D.O. Arsenal

جبخانه بحریه نظارتی خارجه رویتی

External view of the Hammer department I. O. Naval arsenal

Dépôt des canons et engins de guerre à Arsenal

Abdullah Frères — زمانه عاره ده کخدا دوکی کنی — Constantinople

Quai conduisant aux dépôts de l'arsenal

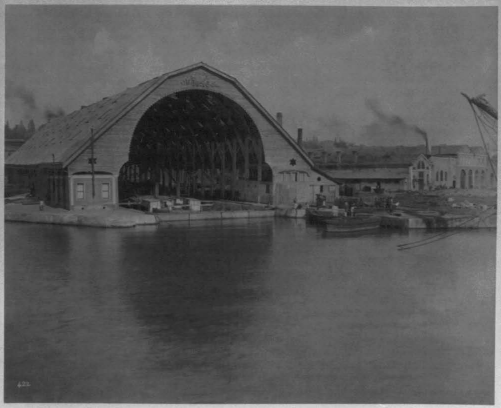

زمانہ ظاہرہ وہ والہ وستاھی رویزنگ طابیوڈر

The General view of the large dock

Abdullah Frères

Constantinople

Dry Dock

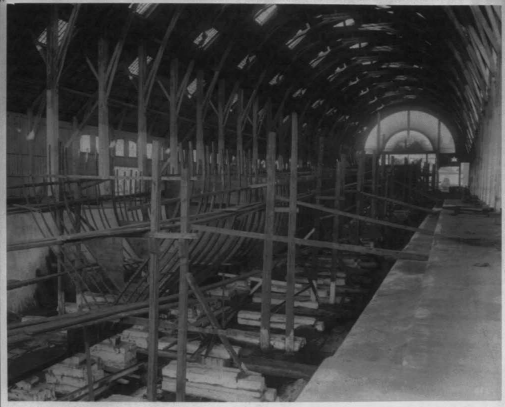

زمانهٔ عامره ده دائره دستگاهان دلفدار کرمک

Vue du grand Dock de l'Arsenal

Abdullah Freres — Constantinopl.

Atelier des ingénieurs & constructeurs des navires

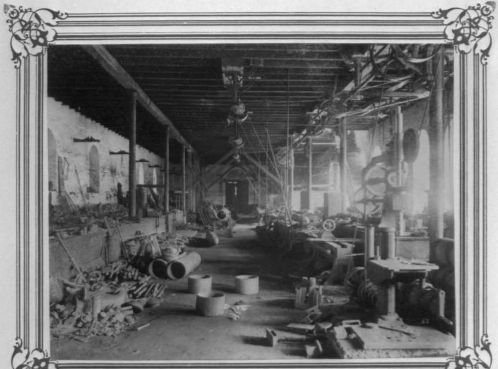

درون کارخانه توپ ریزی

The interior of the Foundery I.O. Arsenal

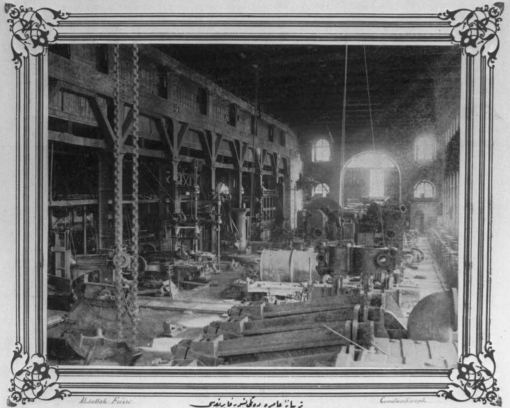

Heidtek Press — ز سازمان عامره دروقایسه و تابیه‌پوس — Constantinople

The new fitting Shop D.O. Arsenal

Abdullah Frères Constantinople

Vue du Kiosque Impérial à Ainali-Tchrac

Vue de la grande Scierie de l'Arsenal

Wet Dock

Abdullah Frères — منظر طاسه عموميه — Constantinople

The view of the large Dock

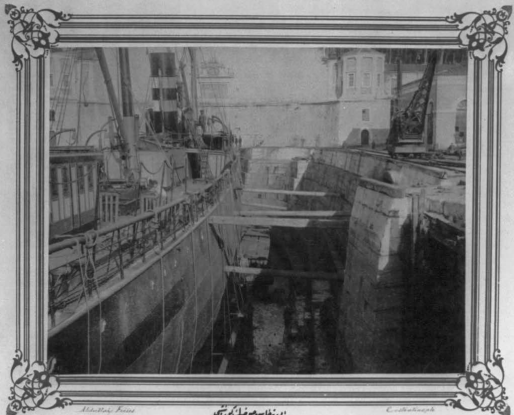

View of the middle Deck

هيئة قناة السويس

Un des Bassins de l'Arsenal

Un des Bassins de l'Arsenal

فاصله ها : روی هم برای تخلیه ناریه‌ها

Grand Fabrique de tuiles située aux Eaux-douces d'Europe

زمباتة عاصمة دولة باهلية وميناء تجاري

Zanons Anciens en depot à l'Arsenal

1088760-1944

ABDULLAH FRÈRES, Phot. Constantinople.

Vue du grand pont qui relie Galata à Stamboul

LC-USZ62-7949

Vue du Pont de Galata

Vue du Pont de Galata

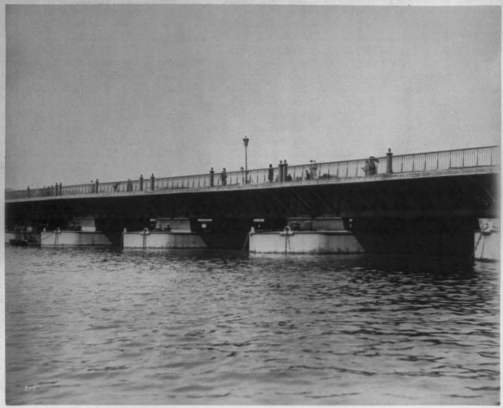

Vue du Pont d'Azap-Capou

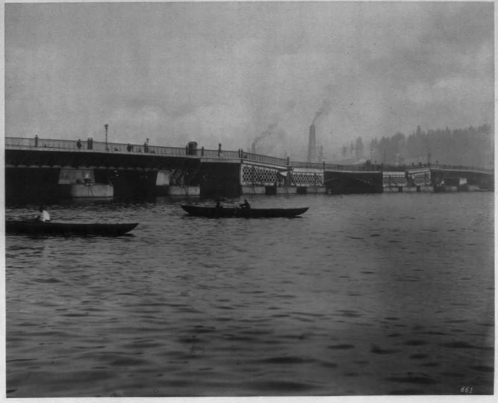

Vue du Pont à Asap-Capou

مكتب سلطانى شاكردلرى

ABDULLAH FRÈRES, Phot. Constantinople.

Eleves du Lycée Impérial Ottoman de Galata-Serai

مكتب سلطانيسك
رقيمجه ماريجاكوروبشي

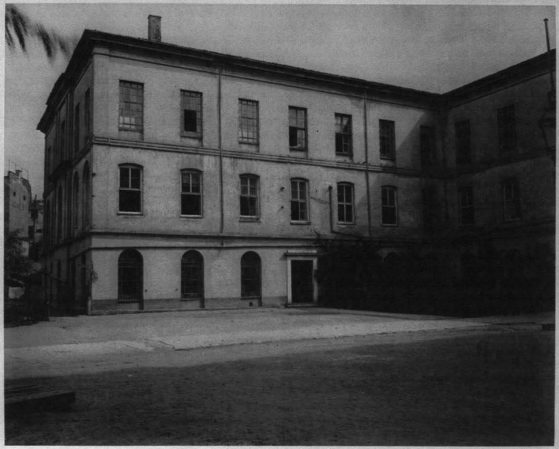

ABDULLAH FRÈRES, Phot. Constantinople.

Partie Droite du Lycée Impérial Ottoman de Galata Serai

مكتب سلطايدك جبهه دن كورونيشي

ABDULLAH FRERES, Phot. Constantinople

Façade du Lycée Impérial Ottoman de Galata Serai

ABDULLAH FRERES, Phot. — Constantinople.

Avenue sur le milieu principale du Champ Elysée Coupe Allée du Palais-Royal

مكتب سلطانيسى خارجاكورونيشى

ABDULLAH FRERES, Phot. Constantinople.

Vue générale du Lycée Impl. Ottoman de Galata-Serai

مكتبة سلطانيك ريسي وابكجيلرات يلادي

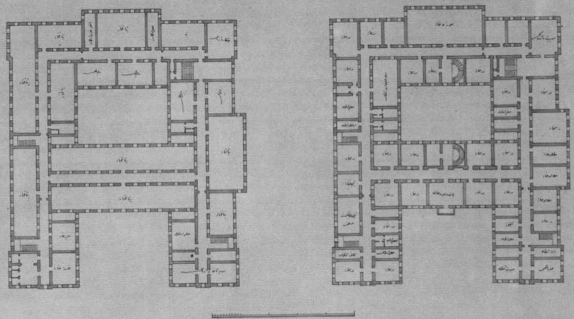

Plans des deux étages du Sérail Impe Ottoman de Galata Terre

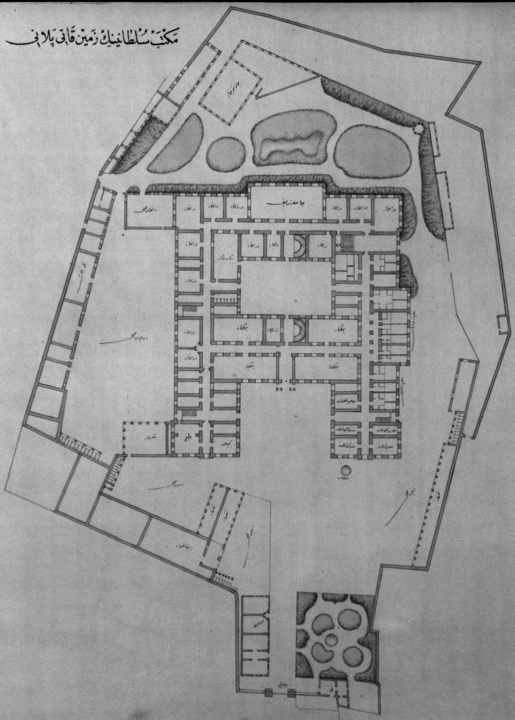

Plan du rez de chaussée du Lycée Imp.l de Galata-Serai

Officiers du Régiment Erthogroul de la Cavalerie de la Garde Impériale

Le Régiment Orlhogroul de la Cavalerie de la Garde Impériale

LC-USZ62-7956
(B)

ABDULLAH FRERES, Phot. Constantinople.

Une escouade de soldats du régiment Orthogoul de la Cavalerie
de la Garde Impériale

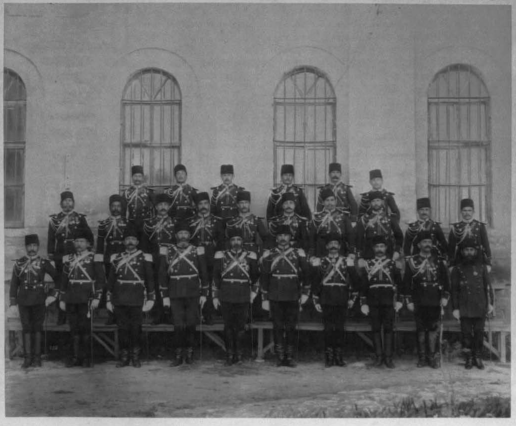

Officiers du Régiment Orthogroul de la Cavalerie de la Garde Impériale

ABDULLAH FRERES, Phot. Constantinople.

Suléiman Pacha Commandant du Régiment Orthogroul de la Cavalerie de la Garde Impériale

ABDULLAH FRERES, Phot. Constantinople.

Le Régiment Orthodoxe de la Cavalerie de la Garde Impériale

IGA5767-795

Hakki Bey Colonel du Régiment Silhogroul de la Cavalerie de la Garde Impériale

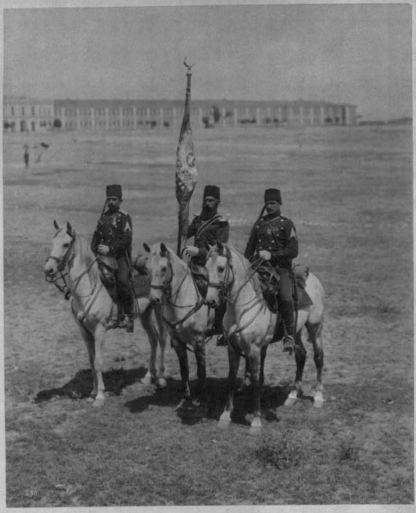

ABDULLAH FRERES, Phot. Constantinople.

Porte-Etendard et Gardes du Régiment Orthogroul de la Cavalerie de la Garde Impériale

Trompette du Régiment Erthogroul de la Cavalerie de la Garde Impériale

Naïm Bey Lieutenant-Colonel du Régiment Orthogioul
de la Cavalerie de la Garde Impériale

LC-USZ62-75571

Le Régiment Cathogiorl de la Cavalerie de la Garde Impériale

ABDULLAH FRÈRES, Phot. Constantinople.

Soldats du Régiment Erthogroul de la Cavalerie de la Garde Impériale

ABDULLAH FRÈRES, Phot. Constantinople.

Soldat du Régiment Erthogroul de la Cavalerie de la Garde Impériale

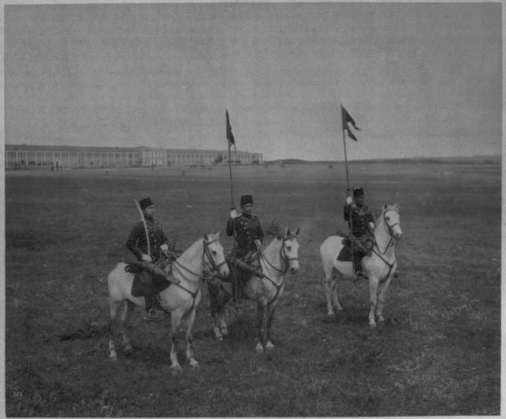

Soldats du Régiment Silhegroul de la Cavalerie de la Garde Impériale

LC-USZ62-7957

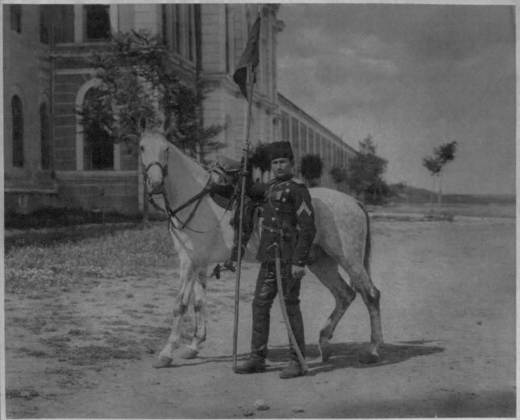

ABDULLAH FRERES, Phot. Constantinople.

Un soldat du Régiment Orthogroul de la Cavalerie de la Garde Impériale

ARCUILLES FRERES, Phot. Constantinople.

Officiers du 12e Régiment des Lanciers de la Garde Impériale

ABOUCAYA FRERES, Phot. Constantinople.

Le 12. Régiment des Lanciers de la Garde Impériale

ANGUILLAN FRERES, Phot. Constantinople.

Ali Pacha Général de division Commandant des Lanciers
de la Garde Impériale

Une escouade de Soldats du 1er Régiment des Lanciers de la Garde Impériale

ABDULLAH FRÈRES, Phot. Constantinople.

Porte-Étendard et Gardes du 12e Régiment des Lanciers de la Garde Impériale

Trompette du 1er Régiment des Lanciers de la Garde Impériale

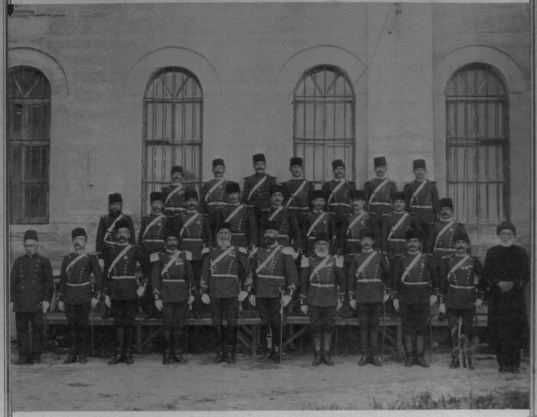

Officiers du 1er. Régiment des Lanciers de la Garde Impériale

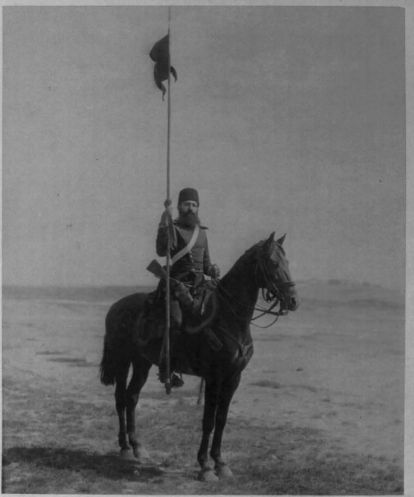

ABDULLAH FRÈRES, Phot. Constantinople.

Soldat du 1er Régiment des Lanciers
de la Garde Impériale

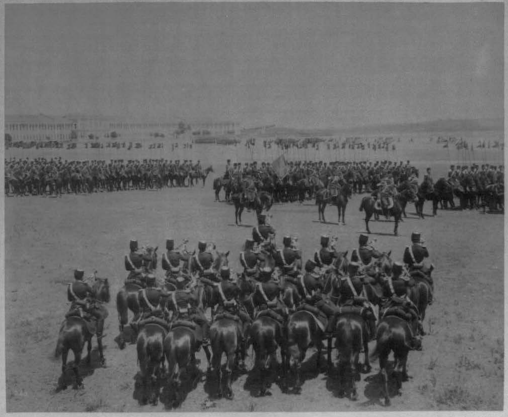

Le 1er Régiment des Lanciers de la Garde Impériale

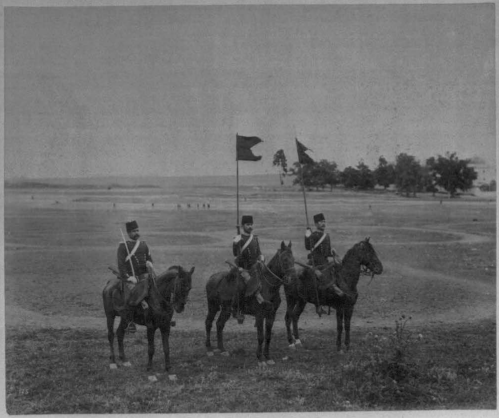

ABDULLAH FRÈRES, Phot. Constantinople.

Soldats du 12e Régiment des Lanciers de la Garde Impériale

Soldat du 1er. Régiment des Lanciers de la Garde Impériale

ABDULLAH FRÈRES, Phot. Constantinople.

Groupe des Lanciers de la Garde Impériale

Le 17e Régiment des Lanciers de la Garde Impériale

ABDULLAH FRÈRES, Phot. — Constantinople

Le 1er Régiment des Lanciers de la Garde Impériale

ABDULLAH FRÈRES, Phot. Constantinople.

Soldat du 1er Régiment des Lanciers
de la Garde Impériale

ABDULLAH FRERES, Phot. Constantinople.

Soldat du Régiment des Lanciers
de la Garde Impériale

ABDULLAH FRERES, Phot. Constantinople.

Officiers du 2me. Régiment de la Cavalerie de la Garde Impériale

Soldats du 2ème Regiment de la Cavalerie de la Garde Impériale

ARCULLAR FRÈRES, Phot. Constantinople.

Hakki-Bey Lieutenant-colonel du 2me Régiment de la Cavalerie de la Garde Impériale

ABDULLAH FRÈRES, Phot. Constantinople.

Le 2me Régiment de la Cavalerie de la Garde Impériale.

ABDULLAH FRERES, Phot. Constantinople.

Porte-Etendard et Pardes du 2me Régiment de la Cavalerie de la Garde Impériale.

ABDULLAH FRERES, Phot. Constantinople.

Trompette du 2me Régiment de la Cavalerie de la Garde Impériale

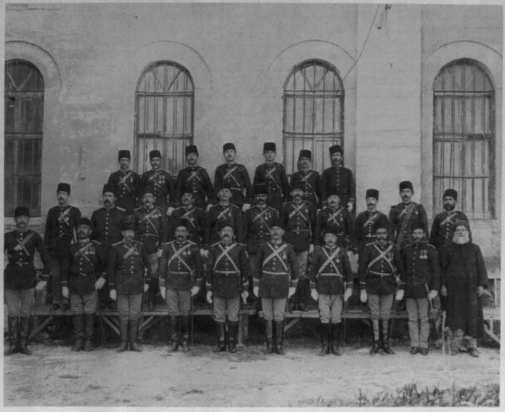

ABDULLAH FRERES, Phot. Constantinople.

Officiers du 2ème Régiment de la Cavalerie de la Garde Impériale

ABDULLAH FRÈRES, Phot. Constantinople.

Soldats du 2me Régiment de la Cavalerie de la Garde Impériale

LC-USZ62-27499

ABDULLAH FRÈRES, Phot. Constantinople.

Le 2ème Régiment de la Cavalerie de la Garde Impériale

ARGUILLAN FRERES, Phot. Constantinople.

Soldats du 7me Régiment de la Cavalerie de la Garde Impériale

ABDULLAH FRÈRES, Phot. Constantinople.

Un soldat du 2me Régiment de la Cavalerie de la Garde Impériale

ARGUILLAN FRERES, Phot. Constantinople.

Officiers et Soldats du 5ème Régiment de la Cavalerie de la Garde Impériale.

ABDULLAH FRERES, Phot. Constantinople.

Ekhem Pacha Commandant du 5me Régiment de la Cavalerie
de la Garde Impériale

ABDULLAH FRÈRES, Phot. Chromolithographie

Porte-Etendard et Gardes du 5me Régiment de la Cavalerie de la Garde Impériale

ABDULLAH FRERES, Phot. Constantinople.

Trompette du 5me Régiment de la Cavalerie de la Garde Impériale

ABDULLAH FRERES, Phot. Constantinople.

Un Capitaine du 5ème Régiment de la Cavalerie de la Garde Impériale

ABDULLAH FRÈRES, Phot. Constantinople.

Soldats du 3me Régiment de la Cavalerie de la Garde Impériale

ABDULLAH FRERES, Phot. Constantinople.

Corps de la Musique Impériale de la Marine

Corps de la Musique Impériale de la Marine

Abdullah Frères

برزنطه بابریک

Constantinople

The naval fire Brigade

بحرية إطفاء بحرك

The naval fire Brigade

Abdullah Frères

Constantinople

بحرية فطاية باشك

The naval Fire Brigade

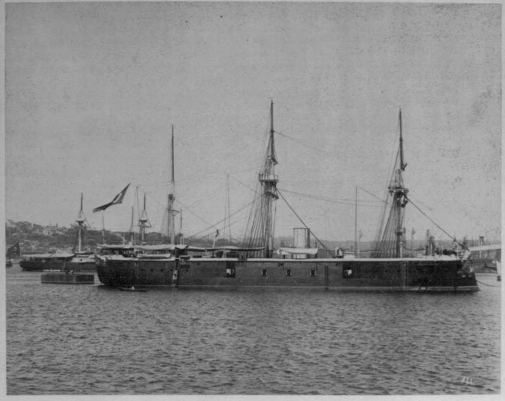

ARGUILLAN FRÈRES, Phot. Constantinople.

La frégate cuirassée impériale "Hamidié"

construite dans les chantiers de l'Arsenal au nom de S. M. I. le Sultan

Vue intérieure de la Frégate cuirassée Impériale "Ironside"

LC-USZ62-38080

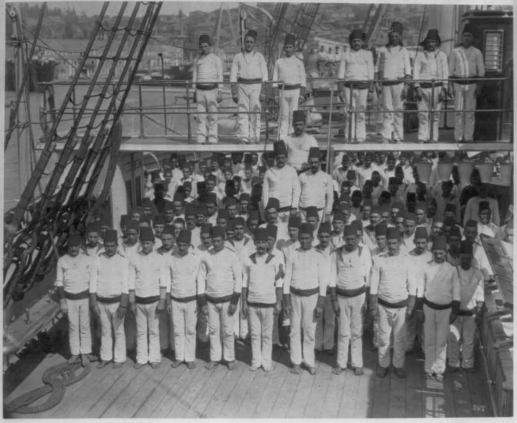

Groupe des Marins de la Frégate cuirassée Impériale Hamidié

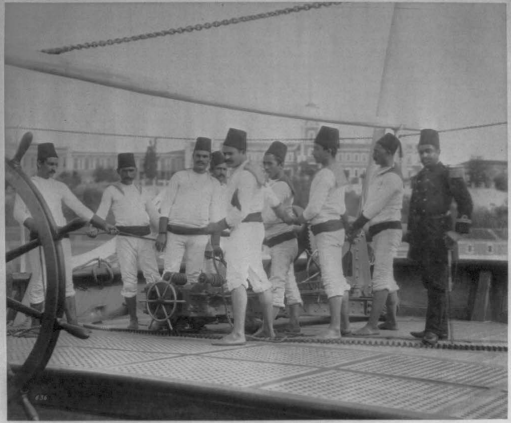

ABDULLAH FRÈRES, Phot. Constantinople.

Groupe des matelots de la frégate cuirassée impériale Hamidié

Constantinople — Abdullah Frères

Manœuvre à bord de la Frégate Cuirassée Impériale Hamidié

Manœuvre à bord de la Frégate Cuirassée Impériale "Hamidié"

[illegible]

Lt-UIZ62-76337

رماية حربية وتمليس طبابير بمدفع من المدافع الحربية

Manœuvre à bord de la Fregate cuirassée Impériale "Hamidie"

Abdullah Frères — محمد رضا امام زاده نوشی — Constantinople

Jeunes soldats musiciens de l'Amirauté Impériale

بحریہ بیوگل کی

A. Naval Buglar

بحقوق رطابه ترك شهاليرى افراد سدى

The Crew of H. M. the Sultan's Iron clad Frigate 'Orhaniye'

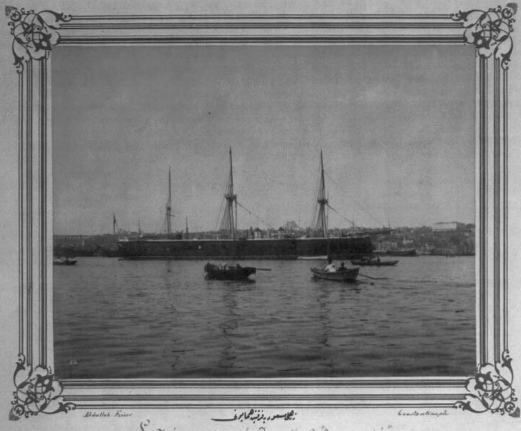

Abdullah Frères — Constantinople

La Frégate cuirassée Impériale Messoudié

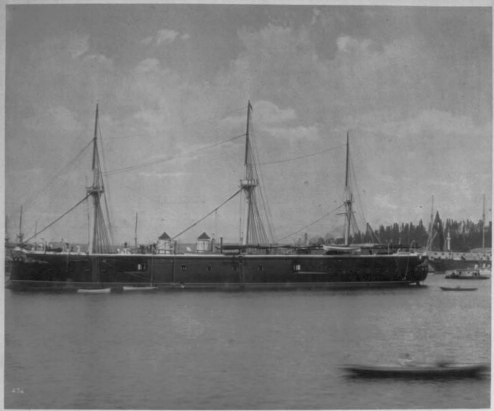

The exterior view of H. M. the Sultan's
Iron Clad Frigate "Messoudie"

Intérieur de la Frégate Cuirassée Impériale "Messoudie"

Vue intérieure de la Frégate Cuirassée Impériale "Messoudié"

Gun practice on board H.M. the Sultan's
Iron clad Frigate "Messoudié"

A view of the Quarter deck of H. M. Sultan's Iron Taa
"Messoudie" during practice

LC-USZ62-7958

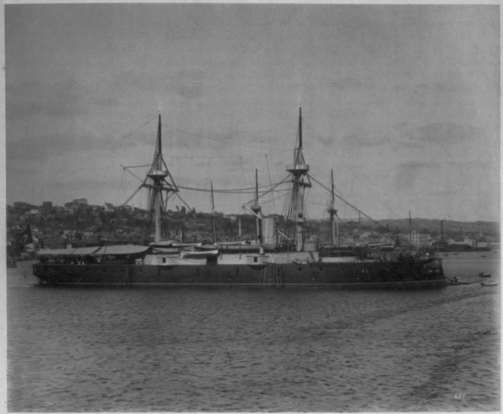

La Fregate cuirassée Impériale Osmanie

Groupe des Matelots de la Fregate Cuirassee
Imperiale "Osmanie"

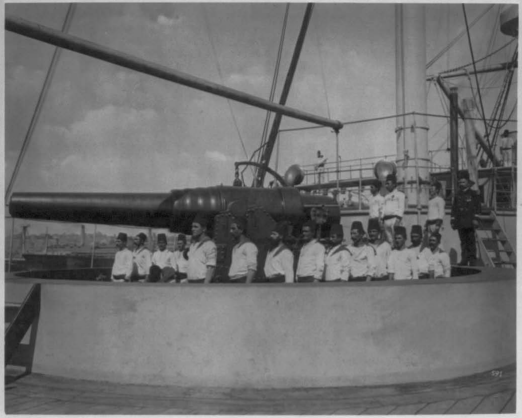

Exercice de tir à Canon a bord de la Frégate Cuirassée Impériale Osmanie

Exercice de tir à canon à bord de la Frégate Cuirassée Impériale Osmanie

Manœuvre à bord de la Frégate cuirassée Impériale Osmanié

Constantinople — نمسه‌ی دولت علیه‌ی عثمانیه — Abdullah Frères

Le Cuirassé Impérial Ottoman "Mahmoudie"

Mahmoudie Frégate cuirassée Impériale

Vue de la Cabine principale de la Fregate Cuirassée Impériale Mahmoudié

Bow Gun practice on board H.M. the Sultan's
Iron clad Frigate "Mahmoudie"

Gun practice on board H. M. the Sultan's Iron clad "Mahmoudie"

LC-USZ62-38079

Abdullah Frères — فرقاطه زرهلی حمیدیه — Constantinople

La frégate cuirassée impériale "Azizié"

فرقاطة تاريخية تركية تسمى الفاتح قراطه

Abdullah Frères

L'Equipage de la Frégate Cuirassée Impériale "Assar-Tevfik"

Manœuvre à bord de la Frégate cuirassée Impériale Asar-Tevfik

L'Equipage de la Frégate Cuirassée Impériale "Assan-Tevfik"

LC-USZ62-38078

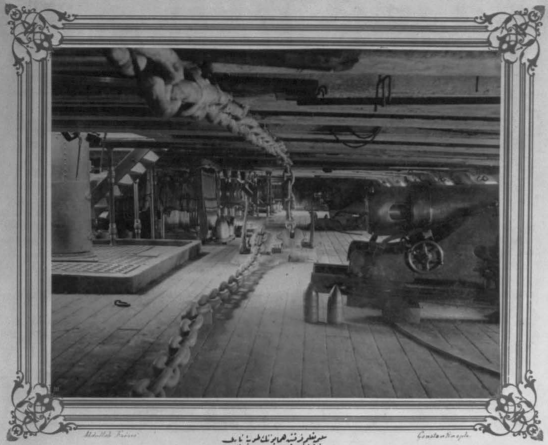

The interior view of the Gun practicing Frigate 'Selimie'

Abdullah Frères — حین طپانچه ترقیه طاریه فرقاطه حمیه نامه — Constantinople

The interior view of the Gun practicing Frigate "Selemie"

بکلربکی جامع شریفینك خارجیدکی کورونیشی

ABDULLAH FRERES, Phot. Constantinople.

Mosquee de Beylerbey

طوله باغچه جامع شریفنك عارجاكورونيشی

ABDULLAH FRERES, Phot. Constantinople.

Mosquée de Dolma Baghtché

اورته كوى جامع شريفنك خارجدن كورونيشى

ABDULLAH FRERES, Phot.

Mosquée d'Ortakeuï

جهانكير جامع شريفنك خارجدن كورونيشي

ABDULLAH FRERES, Phot. Constantinople

Mosquée de Djihanghir

اسکدارده مهرماه سلطان یاوز سلیم شریفنك عاریجاکوزه جامی

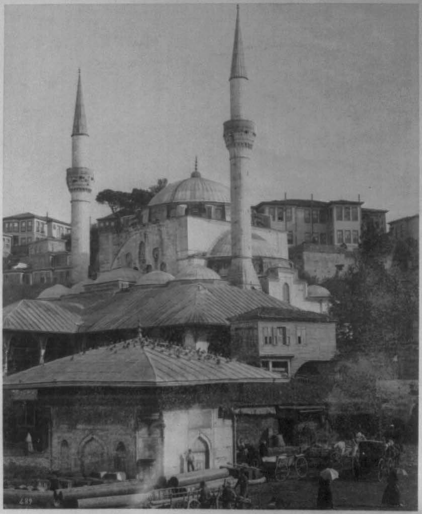

ABDULLAH FRERES, Phot. Constantinople.

Mosquée de Mihrimah Sultan à Scutari

باب عالی جامع شریفینك عاریجاکورونیشو

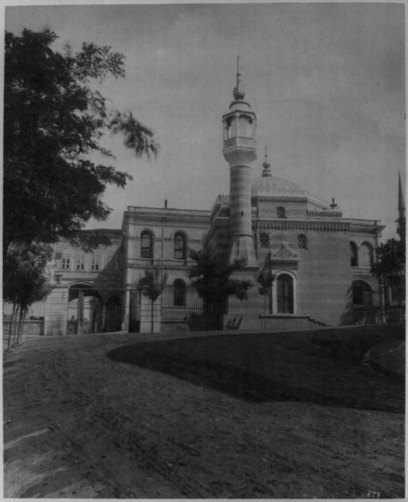

ABDULLAH FRERES, Phot. Constantinople.

Mosquée de la Sublime Porte

طوپخانه جامع شریفنك عارضه‌سی گوزتپه‌سی

ABDULLAH FRÈRES, Phot. Constantinople.

Mosquée de Tophana

طوپخانه جامع شریفنك غاربیسی کورونیشی

ABDULLAH FRERES, Phot. Constantinople.

Mosquée de Topkhana

نوری عثمانیه جامع شریفلرندن خارجدن کورونیشی

ABDULLAH FRERES, Phot. Constantinople

Mosquée de Nouri – Osman

[10]

يرآلتى جامع شريفنك داخلاً كورونيشى

ABDULLAH FRÈRES, Phot. Constantinople.

Yer-alti Djamissi (Mosquée souterraine)

42818

طوپخانه ده قلیچ علی پاشا جامعنك خارجیدن کورونوشی

ABDULLAH FRÈRES, Phot. Constantinople.

Mosquée de Kilidje-Ali à Tophana

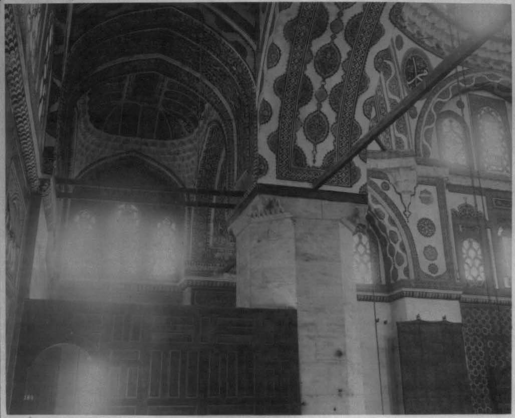

ABDULLAH FRÈRES, Phot. Constantinople.

Intérieur de la Mosquée de Koussen-Validé à Scutari

اسکدارده یکی جامعك داخلی کوروینتی

ABDULLAH FRÈRES, Phot. Constantinople.

Intérieur de la Mosquée de Yéni-Djami à Scutari

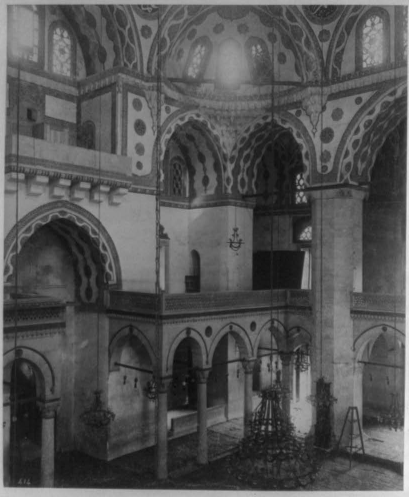

ABDULLAH FRERES, Phot. Constantinople.

Intérieur de la Mosquée de Yéni-Djami à Scutari

ABDULLAH FRERES, Phot. Constantinople.

Intérieur de la Mosquée de Yéni-Djami à Scutari

اسکدارده یکی جامعك داخلا کورونیشی

ABDULLAH FRÈRES, Phot. Constantinople.

Intérieur de la Mosquée de Yéni-Djami à Scutari

اسکداره یکیامنك خارجدن کورونتیسی

ABDULLAH FRERES, Phot. Constantinople.

Mosquée de Yéni-Djami à Scutari

اسکدارده مهرماه سلطانه جامعنك خارجیدن کورونیش

ABDULLAH FRERES, Phot. Constantinople.

Mosquée de Mihrimah Sultan

زینب سلطان جامع شریفینك خارجدن کورونیشی

ABDULLAH FRÈRES, Phot. Constantinople.

Mosquée de Zeineb Sultane

اسکدارده سلطان سلیم جامعنك طاشیاکورونیشی

ABDULLAH FRÈRES, Phot. Constantinople.

Mosquée du Sultan Selim à Scutari

اسکدارده سلیمیه جامعنك عارضاً گورونیشی

ABDULLAH FRERES, Phot. Constantinople.

Mosquée Sélimié à Scutari

حرمۀ شریف یانمدن خارجدن کورونیشی

ABDULLAH FRERES, Phot. Constantinople.

Mosquée de Kherkaï. Chériff Saadet

شهزاده جامع شریفی حوالیسنك بیوك قپوسی

ABDULLAH FRERES, Phot. Constantinople

Grande porte d'entrée de la Mosquée de Chah-Zadé

ABDULLAH FRÈRES, Phot. Constantinople.

Mosquée de Chah-Zadé

اقسرایده والده جامعنك خارجیدکی رونیشی

ABDULLAH FRÈRES, Phot. Constantinople.

Mosquée de la Validé à Ak-Serai

ABDULLAH FRÈRES, Phot. Constantinople

Intérieur de la Mosquée d'Atik Validé Sultane

عتیق والده سلطان جامعنك داخلاکورونیخی

ABDULLAH FRERES, Phot. Constantinople.

Intérieur de la Mosquée d'Atik Valide Sultane

عتيق والده سلطان جامعنك خارجنه كورونيشي

ABDULLAH FRÈRES, Phot. Constantinople.

Mosquée d'Atik Validé – Sultane à Scutari

يا الله يا شاه جامع شريفينك داخلو محراب جهتي

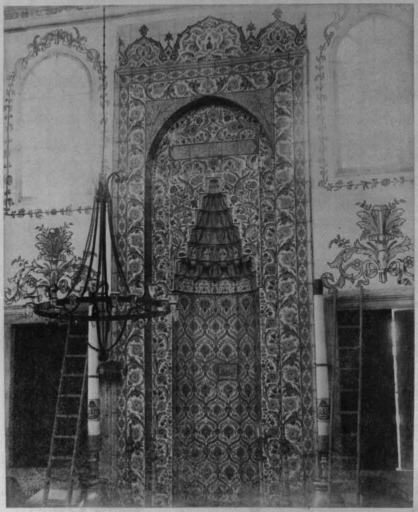

ABDULLAH FRERES, Phot. Constantinople.

Intérieur de la Mosquée de Pialé Pacha (le Mihrab)

پیاله پاشا جامع شریفنك داخلا کورونیشی

ABDULLAH FRERES, Phot. Constantinople

Intérieur de la Mosquée de Piali – Pacha

پیاله پاشا جامع شریفینك داخلاً کورینش

ABDULLAH FRÈRES Phot. Lithographie

Intérieur de la Mosquée de Piali-Pacha à Kassim Pacha

ABDULLAH FRERES, Phot. Constantinople.

Cour de la Mosquée de Pirale - Tacha

پیاله پاشا جامعنك خارجدن كورونیشی

ABDULLAH FRERES, Phot. Constantinople.

Mosquée de Khalé-Pacha à Kassim-Pacha

سلطان سليم جامع شريفنك داخلا كورونيشي

ABDULLAH FRERES. Phot.

Intérieur de la Mosquée du Sultan Selim

سلطان سليم جامع شريفنك داخلا كورونيشي

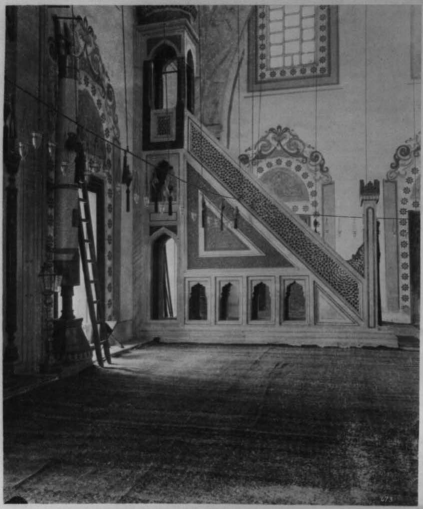

ABDULLAH FRERES, Phot. Constantinople

Intérieur de la Mosquée du Sultan Sélim (côté du Mihrab)

سلطان سليم جامع شريفنك داخلا كورونيشى

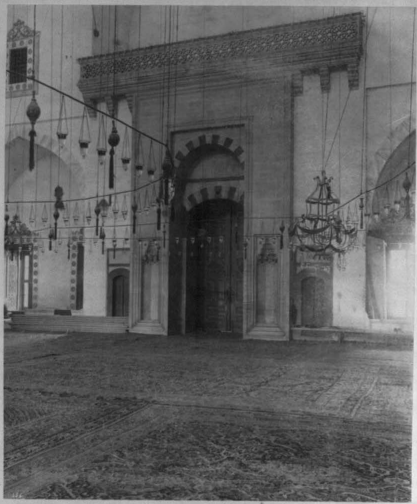

ABDULLAH FRERES, Phot. Constantinople.

Intérieur de la Mosquée du Sultan Selim

آیاصوفیه جامعی حویسنده سلطان سلیم ثانی حضرتلرینك تربه سی

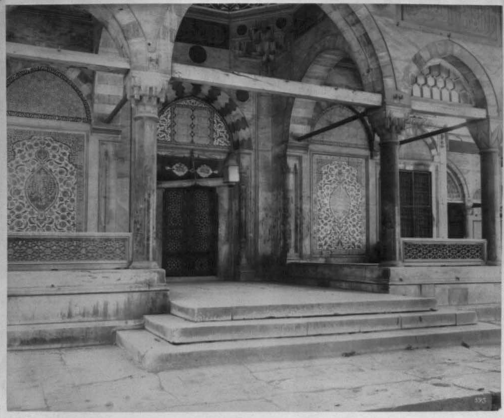

ABDULLAH FRERES, Phot. Constantinople.

Tombeau du Sultan Selim II. dans la Cour de St Sophie

سلطان سليم جامعی حویلیسی

ABDULLAH FRERES, Phot. Constantinople.

Cour de la Mosquée du Sultan Selim.

سلطان سليم جامعی حوالسی

ABDULLAH FRERES, Phot. Constantinople.

Cour de la Mosquée du Sultan Selim

سلطان سليم جامعنك ايچ قپوسى

ABDULLAH FRERES, Phot. Constantinople.

Entrée de la Mosquee du Sultan Sélim

سلطان سليم جامعنك خارجدن كورونيشي

ABDULLAH FRERES, Phot. Constantinople

Mosquée du Sultan Selim

سلطان سليم جامعنك خارجدن كورونيشي

ABDULLAH FRERES, Phot. Constantinople.

Mosquée du Sultan Sélim

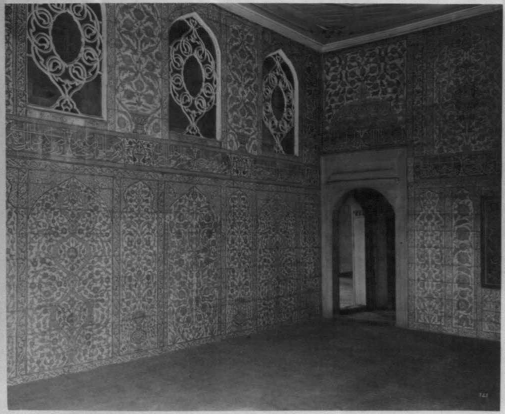

ABDULLAH FRÈRES. Phot. CONSTANTINOPLE.

Intérieur de la Tribune Impériale (Mosquée de Yeni-Djami)

يكى جامع داخلنده همكارى محمد على

Intérieur de la Tribune Impériale (Mosquée de Yéni-Djami)

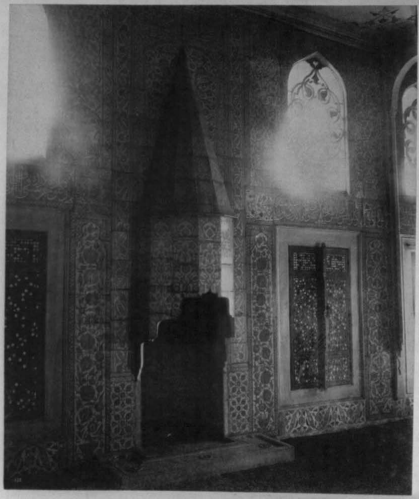

ABDULLAH FRERES, Phot. Constantinople.

Intérieur du Kiosque Impérial de Yéni Djami

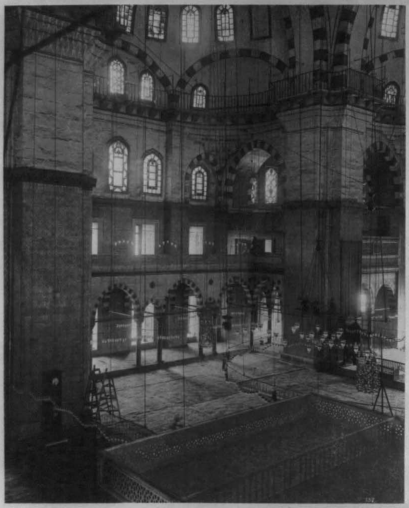

ABDULLAH FRÈRES, Phot. Constantinople.

Intérieur de la Mosquée de Yéni Djami

يكى جامع شريفك داخلا كورونيشى

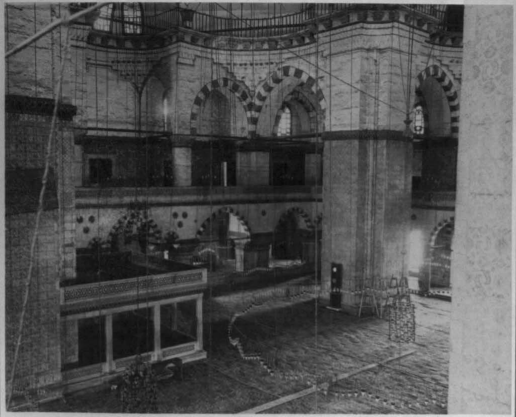

ABDULLAH FRÈRES, Phot. Constantinople.

Intérieur de la Mosquée de Yeni-Djami (Côté de l'entrée)

بكجامع شريفك داخلا منبر جهتي

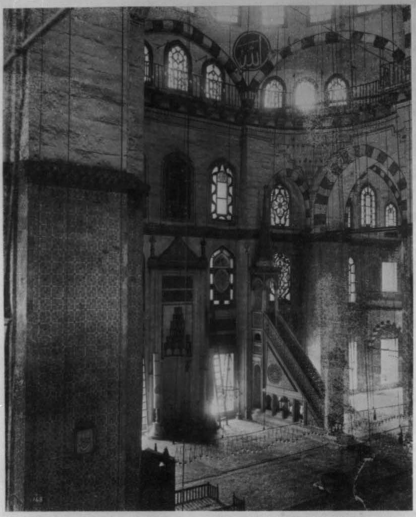

ABDULLAH FRÈRES, Phot. Constantinople.

Intérieur de la Mosquée de Yéni-Djami (Côté du Mihrab)

كوجامع شريفك داخلا منظرسيدر

ABDULLAH FRERES, Phot. Constantinople.

Intérieur de la Mosquée de Yéni-Djami

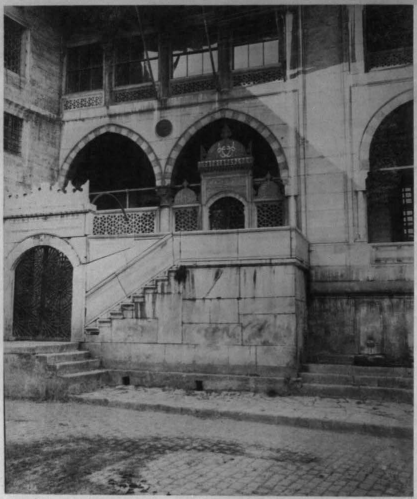

ABDULLAH FRÈRES, Phot. Constantinople.

Mosquée de Yéni-Djami (Côté du Nord-ouest)

ABDULLAH FRÈRES, Phot. Constantinople.

Mosquée de la Sultane-Mère (Yeni-Djami, vue prise du Pont)

طوپخانه ومهندسخانه مکتب همایونك جبهه دن كورینش

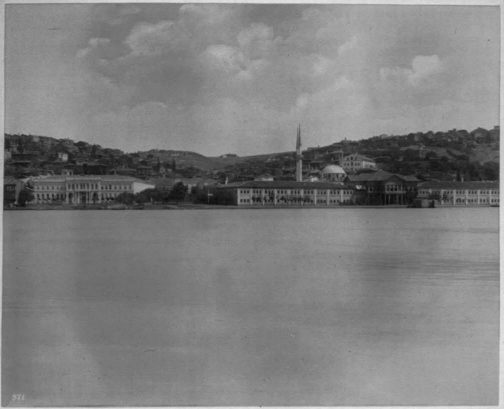

Vue générale extérieure de l'École Impériale de l'Artillerie et du Genie

Partie de l'Ecole Impériale de l'Artillerie et du Génie nouvellement construite
Façade du côté de la Mer

LC-USZ62-77291

طوپجی مکتبی شاکردانك طوپ تعلیمی

Eleves Artilleurs s'exerçant avec des pièces non attelées

[4]

LC-USZ62-77290

قلم يلوچي شاكر داتك نشأن اله غليمي

Élèves de l'Artillerie de forteresse s'exerçant au pointage

Caserne et place d'exercices du Koumbarkhane
(École Impériale d'Artillerie et du Génie)

LC-USZ62-77289

Une batterie de Campagne pendant la parade
(L'Ecole Impériale d'Artillerie)

LC-USZ62-77288

Élèves s'exerçant à l'escrime École Impériale d'Artillerie du Génie

LC-USZ62-77287

طوپجی ومهندسخانه مکتبك شاگردانه مخصوص باغچه سی

Jardin de récréation de l'École Impériale d'Artillerie et du Génie

طوبجيلر وچيفتسف شاكردانك اناعت صنفيسي

Élèves artilleurs de la troisième classe s'exerçant au tir

Elèves de l'Ecole Impériale d'Artillerie s'exerçant
avec une pièce attelée

طوپخانه مکتبی شاگردانك بشاره آله تعلیمیه

Constantinople — Editeur Photo

Elèves artilleurs s'exerçant au pointage

LC-USZ62-32011

طوپخانه مکتبی شاگردانیدن دانه قابلوی قوبیه جهتی

Elèves artilleurs passant la Capsule à l'obus

LC-USZ62-77295

هذه نسخة ملكية تذكارية اذا وجدت وريته تطبيق علنا ف

Elèves de l'École du Génie Civil se préparant à s'exercer sur le terrain

طوپجی ومهندسخانهٔ مکتبی ناظری ومعلملرینك غروپ رسمی

Officiers du Corps enseignant et officiers surveillants de l'École Impériale de l'artillerie du Génie

مهندسخانهٔ ملکیهٔ شاهانهنك ناظر ومعلم‌لرینك غروپ رسمی

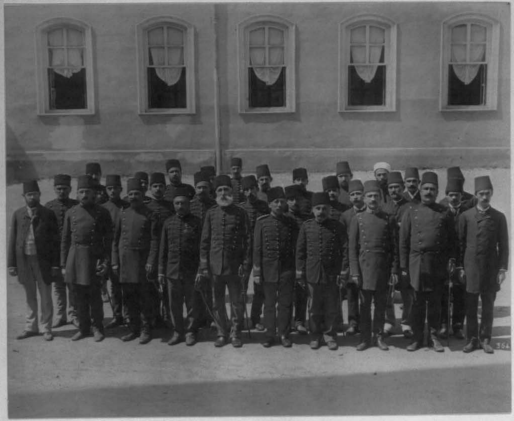

Corps enseignant et officiers surveillants de l'École du Genie Civil

طوپچیلر عدادی مکتبی طاقه‌سنك عزیزیه رشیسی

Elèves de l'École préparatoire de l'Artillerie

مهندسخانهٔ ملکیهٔ شاکردانندن غروپ رسمی

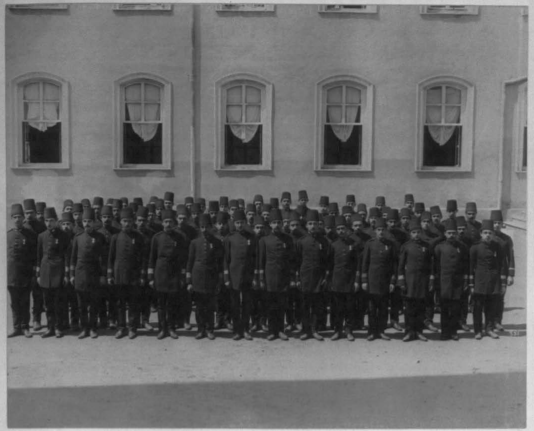

Elèves de l'Ecole du Genie Civil

Les Elèves de l'Ecole Impériale Militaire du Génie

مهد حياة ملكية شاهانة فماركه نابك عرب رسمي طوبجي صنفي

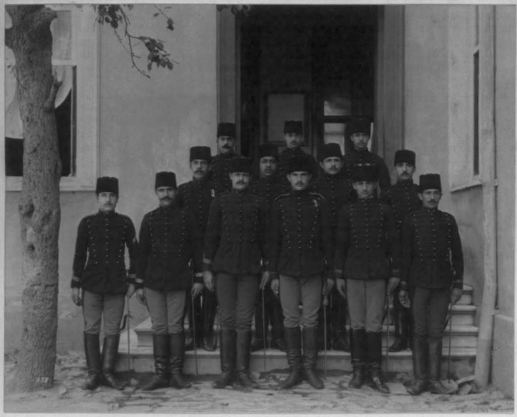

Élèves des Classes d'Artillerie

مكتب حربيه عسكرخانه‌سى اركانك عزوب رسملرى

Élèves de l'École Impériale du Génie Militaire

مهندخانهٔ ملکیهٔ شاهانهٔ شاکردانك عزویت رسمی

Élèves de l'École Impériale du Génie Civil

دول اجنبیه دن استرداد اولنان اسکی طوپلر

Canons pris à l'ennemi

دول اجنبیه دن استرداد اولنان اسکی طوپلر

Canons pris à l'ennemi

دولاجنيه دن استرداد اولنان اسكطوپلر

Canons pris à l'ennemi

مختلف چاپده طوپ دانه لری

Obus de divers calibres

دول اجنبیه دن استرداد اولنان اشکی طوپلر

Canons pris sur l'ennemi

دولاجنبیه دن استرداد اولنان طوپلر

Canons pris à l'ennemi

دولاجنبیه دن استرداد اولنان طوپلر

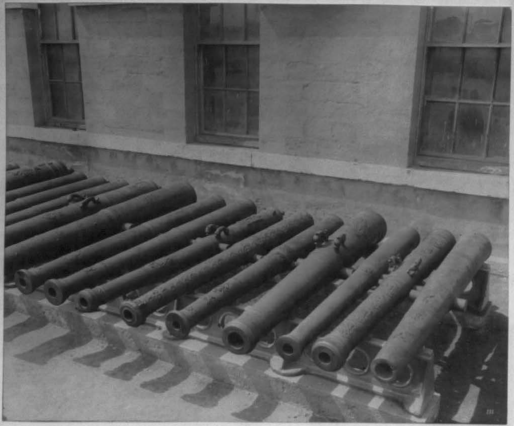

Canons pris sur l'ennemi

Constantinople

باشر رفیق باشه باشیر بحر پاشه رومللی صدر اعظمی سابقیا محمد حسن

Abdul Hamid

Hassan Pacha Grand Amiral et Ministre de la Marine

شورای بحریه رئیسی حسن پاشا

Vice-Amiral Hassan Pacha Président du Conseil
de la Marine Impériale

فريق باشا رئيس اركان حرب البحرية العثمانية

Vice-Amiral Faïk Pacha chef d'Etat-Major
de la Marine Impériale

بحر اوغلو حسن پاشا قبودان ترسانه سابق خصوصه بحریه پاشا عظمندن

Vice-Amiral Hassan Pacha Commandant de l'arsenal

LC-USZ62-7951

Carol Rudinsky — Abdullah Frères

زرهلی دونانمه همایونک قومندانی سعادتلو محمد پاشا حضرتلری

Mehmed Pacha Commandant l'Escadre Cuirassée
Impériale de la Corne d'or

LC-USZ62-7951

Ingénieurs—Instructeurs de l'Amirauté

محمد حمدي باشا قائمقام قومندان عموم سفاين حريقجيان دولتلو سعادتلو

Contre-Amiral Mehmed Pacha Commandant
des Sapeurs-Pompiers de la Marine Impériale

ABDULLAH FRÈRES, Phot. Constantinople.

Rassim Bey Commandant la Fregate Cuirassée Impériale "Hamidié"
fabriquée à l'arsenal au nom de S.M.I. le Sultan.

Ismaïl Bey Commandant la Frégate cuirassée
Impériale "Mahmoudié"

زرلو احمد پاشا زرهلی فیریوزه سی ایسکه ندا احمدیه سی قومندانی

Fair Bey Commandant la Fregate Cuirassée
"Impériale Osmanié"

Muddine Bey commandant du bateau cuirassé
Imperial Medjmi - Chefket

Groupe des Officiers de la Fregate cuirassée Impériale Assari-Tevfik

Constantinople — Abdullah Frères

Officiers de la Frégate Cuirassée Impériale "Hamidié"

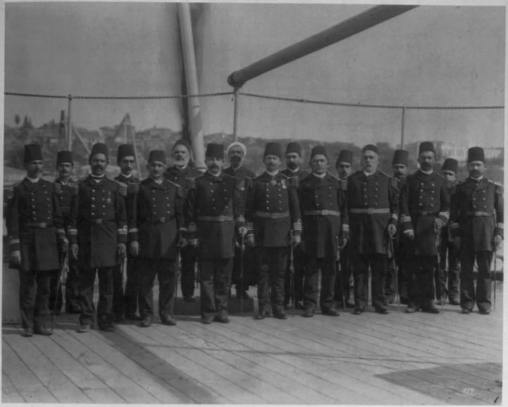

Groupe des Officiers de la Fregate cuirassée Impériale Ottomane

LC-USZ62-7950

(15)

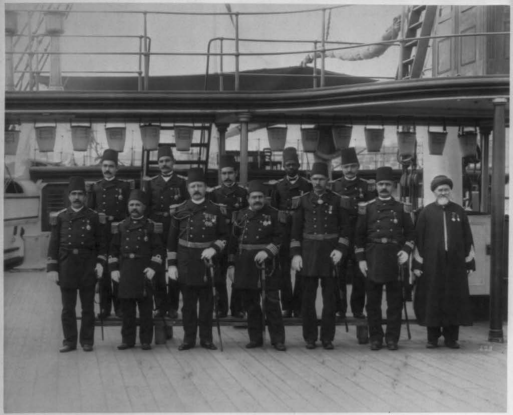

The war officers of H.M. the Sultan's Iron Clad
Frigate "Messoudie"

Les Mecaniciens de la Fregate Impériale
Cuirassée "Mesoudié"

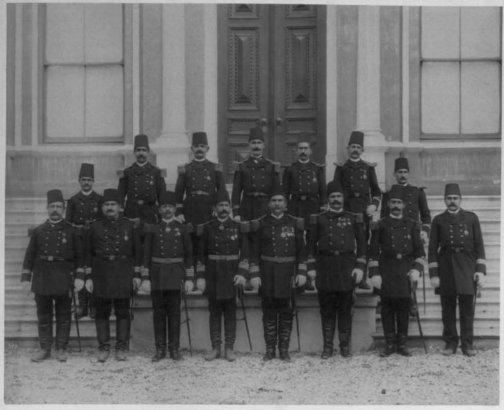

Officiers du Régiment de l'Infanterie Impériale de la Marine

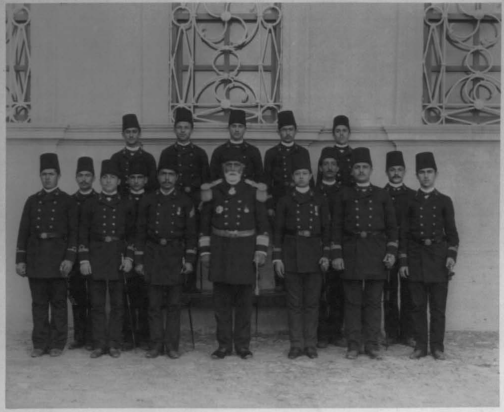

Elèves de l'École Impériale de la Marine

Officiers de l'Etat Major de l'Amirauté

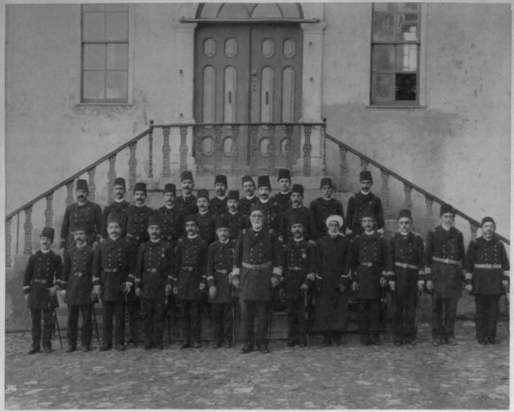

ABDULLAH FRERES, Phot. — Constantinople.

Les officiers professeurs de l'École de la Marine Impériale

Élèves de l'École Impériale de la Marine

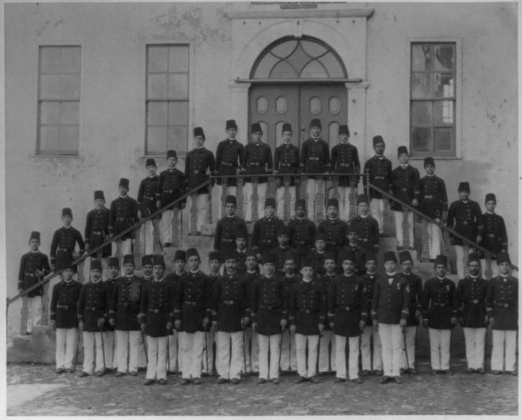

Elèves de l'Ecole Impériale de la Marine

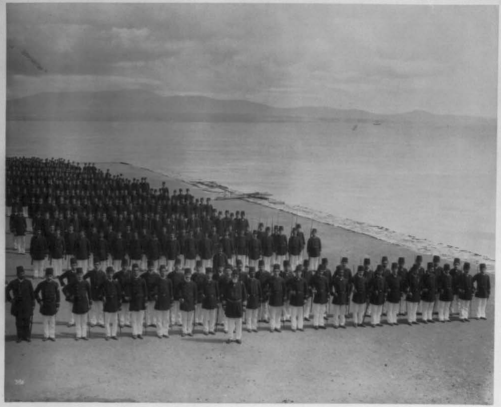

Les Élèves de l'École Impériale de la Marine

LC-USZ62-75809

Les élèves de l'École Impériale de la Marine
faisant l'exercice au fusil

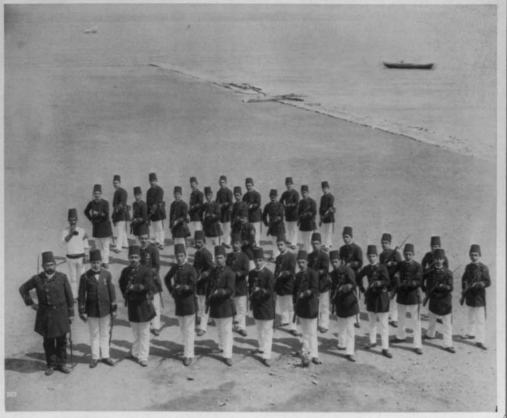

ABDULLAH FRÈRES, Phot. Constantinople.

Les Élèves de l'École de la Marine Impériale
faisant l'exercice de l'École de Soldat

ABDULLAH FRÈRES, Phot. Constantinople.

Les Elèves de l'Ecole de la Marine Impériale
faisant l'exercice de l'Ecole de Selâmi

ABDULLAH FRERES, Phot. Constantinople.

Les Élèves de l'École de la Marine Impériale

S'apprêtant à l'exercice de l'escrime

Les élèves de l'École Impériale de la Marine
Faisant l'exercice au Sabre

LC-USZ62-75808

Les élèves de l'École Impériale de la Marine
faisant des exercices de Gymnastique

ABDULLAH FRÈRES, Phot. Constantinople.

Les Élèves de l'École de la Marine Impériale

faisant des exercices de gymnastique

Vue extérieure de l'École Impériale de la Marine à Halki

ABDULLAH FRERES, Phot. Constantinople.

Vue de l'Ecole navale civile à Halki

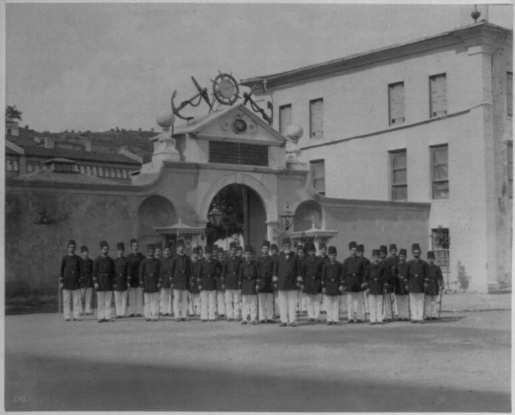

Entrée principale de l'École Impériale
de la Marine à Yalkı

ABDULLAH FRERES, Phot. Constantinople.

Jardin de l'École de la Marine Impériale

LC-USZ62-77264

Dortoir de l'École Impériale de la Marine.

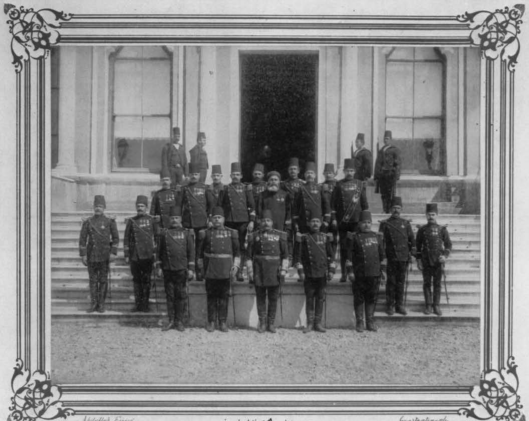

Officiers de l'Infanterie de la Marine Impériale

Flag bearer of the Marines

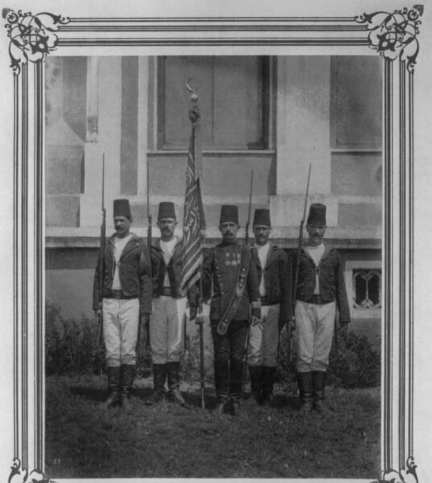

Abdullah Frères — Constantinople

The mariners Flag bearer and his guards

Un bataillon de l'Infanterie de la Marine Impériale

Musiciens et soldats de l'Infanterie de la
marine Impériale

Lithothek. Pertev — Constantinople

The Marines

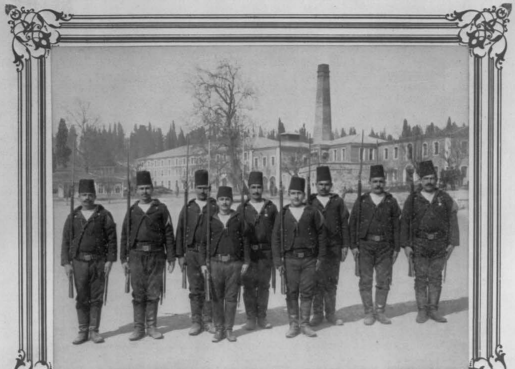

Soldats de l'Infanterie de la Marine Impériale

بحري سپاهي نظامي بوليسي

A naval Buglar

Abdullah Frères

بحریه نفری

Constantinople

Nawal Police

The Boys of the naval art department

سلطان احمد اناث مکتب رشدیہی

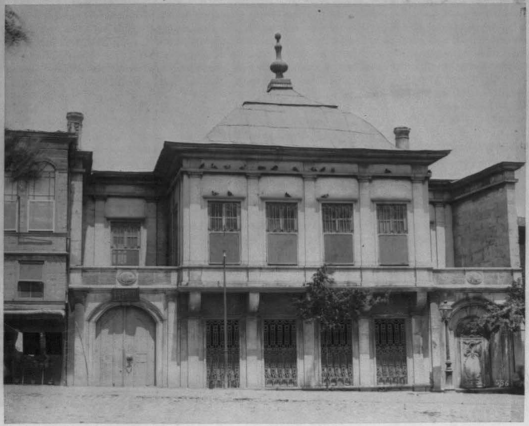

ABDULLAH FRERES, Phot. Constantinople.

Vue extérieure de l'École des filles à Sultan Ahmed

LC 1917-7953

ABDULLAH FRERES, Phot. Constantinople

Ancienne Ecole Preparatoire Civile à Tchemberlı-tache

[3]

محمود بر شدیه سنك شاگردانك غرد یه سی

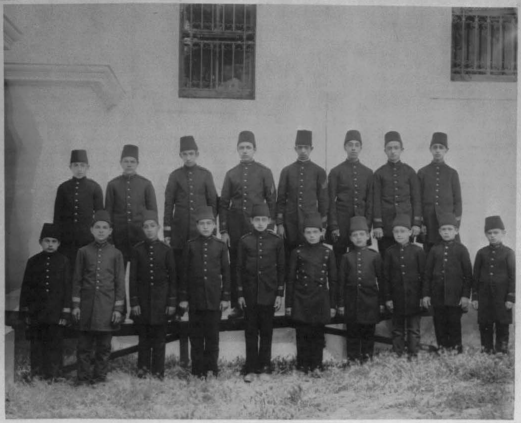

ABDULLAH FRERES, Phot. Constantinople

Elèves de l'Ecole Mahmoudié Ruchdié à Ak-chéhir

محمودیه رشدیه مکتبی

ABDULLAH FRÈRES, Phot. Constantinople.

Vue extérieure de l'Ecole Mahmoudié Ruchdié à Akserai

سلطان بايزيد كتبخانه عمومیسنك داخلی

ABDULLAH FRÈRES Phot. Constantinople.

Intérieur de la Bibliotheque Impériale à Sultan Bayazid

LC-USZ62-70193

سلطانه بايزيد كتبخانه عمومينك داخلي

ABDULLAH FRERES Phot. Constantinople.

Intérieur de la Bibliothèque Impériale
à Sultan Bayazid

كتبخانهٔ عمومیهٔ سلطانیهٔ کورو بیی

ABDULLAH FRERES, Phot. Constantinople

Vue extérieure de la Bibliotheque Impériale à Sultan Bayazid

LC-USZC2-77266

وبلسم تمكين لحوليه وشاكر ذات لهم وب رحيم

Professeurs et Élèves de l'École Impériale
des Sourds-Muets

Ecole Impériale des Sourds et Muets

LC-USZ62-47972

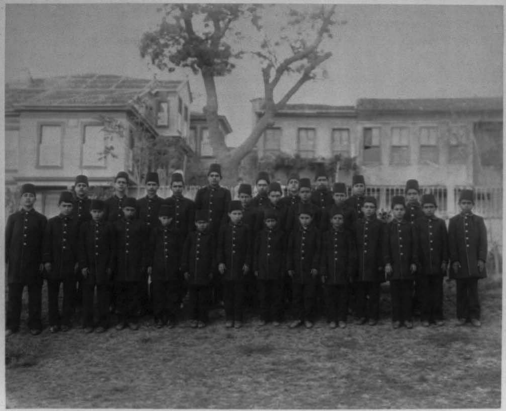

Groupe des Elèves de l'Ecole Impériale Archidle

[٢٥]

مير كون اناك رشديه سي طالبانتك غروب رسمي

ABDULLAH FRERES, Phot. Constantinople

Eleves de l'Ecole Ruchdie pour filles à Emirghian

ANGELLAS FRERES Phot.

Constantinople.

Vue extérieure de l'École Rushdié
pour Filles à Emirghian

ABDULLAH FRÈRES, Phot. Constantinople.

Élèves de l'École Rushdié à Smirghian

ABDULLAH FRÈRES, Phot. Constantinople.

Vue extérieure de l'École Ruchdié pour Garçons à Emirghian

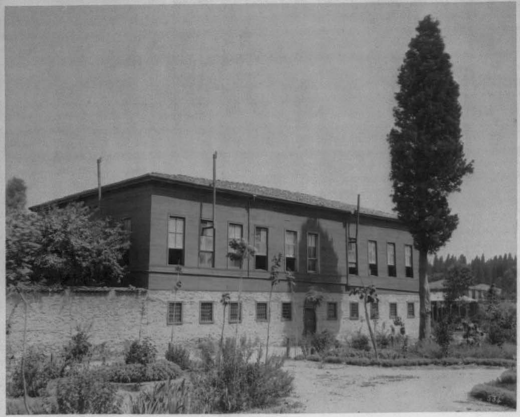

ABDULLAH FRERES, Phot.

Vue extérieure de l'École Rushdié à Scutari

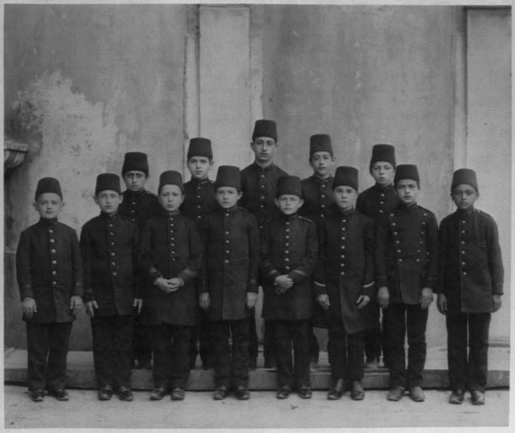

ABDULLAH FRÈRES, Phot.

Eleves de l'Ecole Faizié à Topkhane

ABDULLAH FRERES Phot. Constantinople

Vue extérieure de l'Ecole Impériale Technique à Dolmabahtché

ABDULLAH FRÈRES Phot. Constantinople.

Vue de l'École de Droit

دار المعلمين

ABDULLAH FRERES, Phot. Constantinople.

École Normale

Vue de l'École Impériale des Arts et Métiers

[91]

مکتب ملکیه شاگردانندن عمومی صورتی

ABDULLAH FRERES, Phot. Chromolithogr.

Eleves de l'Ecole Impériale Mulkié

LC-USZ62-47971

مكتبة نامة

ABDULLAH FRÈRES, Phot. Constantinople.

Vue extérieure de l'École Impériale
Mulkié à Sultan Mahmoud

LC-USZ62-7952

[23]

مكتب سلطانيه شاكردانندن حضاسنه مشق تعليمي

ABDULLAH FRERES, Phot. Constantinople.

Les Élèves du Lycée Impérial de Galata Seraï

faisant des exercices de Gymnastique

ABDULLAH FRERES, Phot. Constantinople.

Eleves du Lycée Impérial de Galata Seraï

مكتبة الطالب

ABDULLAH FRERES, Phot. Constantinople.

Vue du Lycée Impérial de Galata Séraï

مكتبة سلطان بك يوك قوي

ABDULLAH FRERES, Phot. Constantinople.

Grande porte d'entrée du Lycée Impérial de Galata-Seraï

دار الشفقه حرّاجه كان وساكو داسك عرو ويه سي

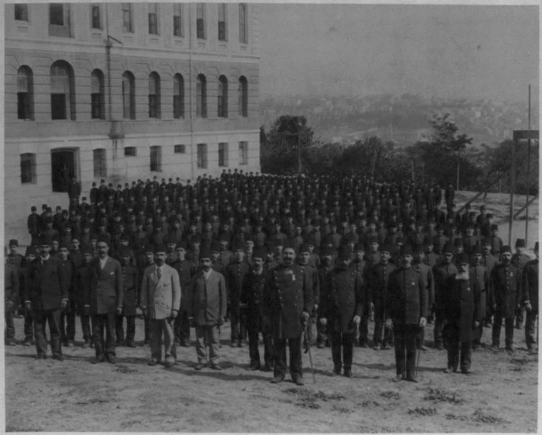

Professeurs et Élèves de la Grande École
de Dar-ul-Chefaka

Vue extérieure de la Grande École
de Dar-ul-Chefaka

Jardin de la Grande Ecole de Dar-ul-Chefaka

[39]

تكية مليه ملكيه مكاتبه سي

ABDULLAH FRERES, Phot. Constantinople.

Etudiants de la Faculté Impériale de Médecine civile

مكتبة الملكية الاغاديس

Vue extérieure de l'École Impériale de Médecine Civile

مكتبة بلكية عالي قسمي

ABDULLAH FRÈRES, Phot. IMPRIMERIE IMPÉRIALE

Vue extérieure de la Faculté Impériale de Médecine Civile à Galatasaraï

LC-USZ62-78337

طوپخانه قسابرنیکه سنی قیشله سی

Caserne des ouvriers de la grande fabrique d'Artillerie

Vue du Ministère d'Artillerie

طوپخانه اداره خانه سنك جبهه دن كورينش

Façade de la Grande Maîtrise d'Artillerie

بك اوغلنده طوپجى قشله سنك كورنشى

Vue de la Grande Caserne d'Artillerie à Péra

بك اوغلندن كائن طوپجى قشله سنك مدخلى

ENTRÉE DE LA GRANDE CASERNE

D'ARTILLERIE À PERA

ایمان چرخخانه سنك داخلی کورنیشی

Imperial Ottoman Gun and Small Arms Factories
Small Arms Factory
Milling section

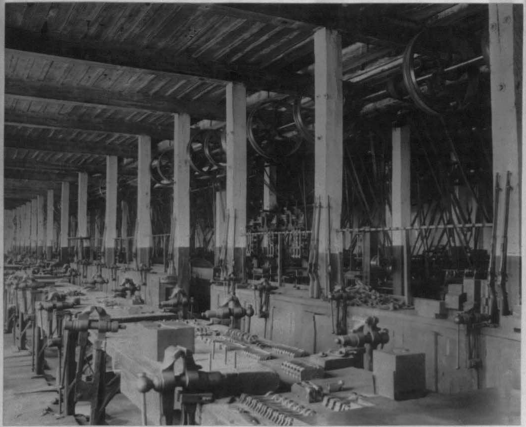

Imperial Ottoman Gun and Small Arms Factories

Small Arms Factory

Shoe milling section

طوپخانه فابریکهسنك داخلاً کوزیلمشی

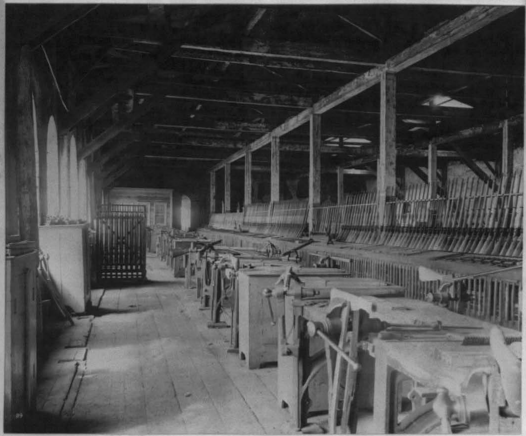

Imperial Ottoman Gun and Small Arms Factories

Small Arms Factory

Assembling section

طوپخانه فابريكه سنك داخلاكورنيشي

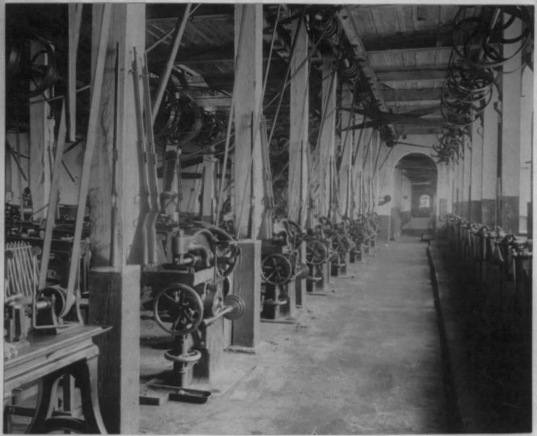

Imperial Ottoman Gun and Small Arms Factories

Small Arms Factory

Milling section

طوپخانه فابريقه سنك بكلك اعمالاتخانه سى

Imperial Ottoman Gun and Small Arms Factories
Carpenter's Shop
East side

طوپخانه فابريقهٔ سنك داخلاكوربنش

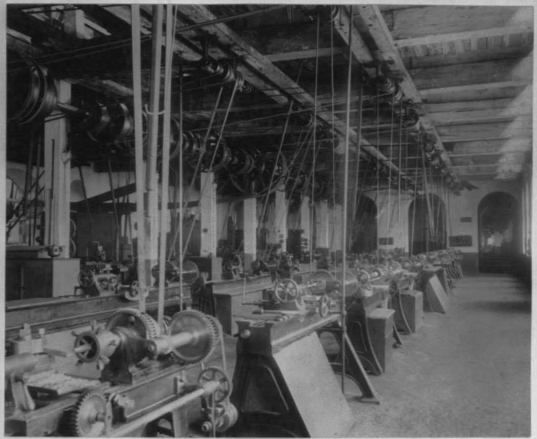

Imperial Ottoman Gun and Small Arms Factories

Small Arms Factory

Turnery

LC-USZ62-78338

[12]

طوپخانهٔ فابریقهسنك داخلهٔ کورینتی

Imperial Ottoman Gun and Small Arms Factories

Gun Factory

South bay

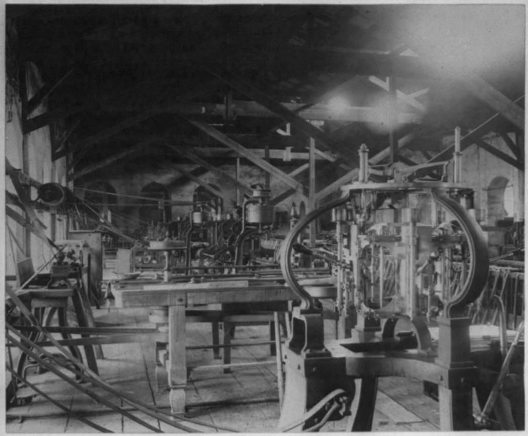

Imperial Ottoman Gun and Small Arms Factories
Small Arms Factory
Stocking section

طوپخانه فابریقه‌سنك داخلاکورینشی

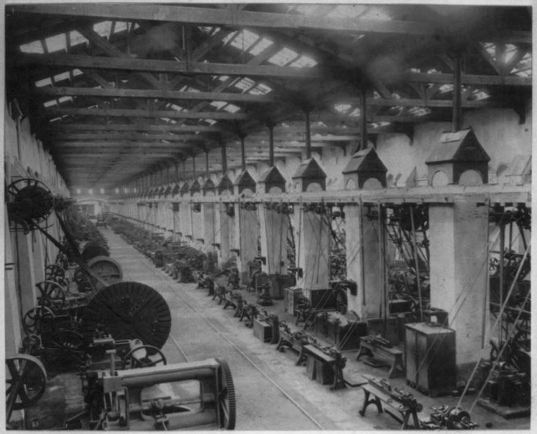

Imperial Ottoman Gun and Small Arms Factories
Gun Factory
Boulkhar

اچقوتمك قيصاق وطايدى

Juments et poulains arabes (2me section)

قيصرافارك تشريبيسي

Examen des Juments

Vue générale extérieure de l'École Impériale
de l'Artillerie et du Génie.

Constantinople — Abdul Fouad

Un trompette à pied

1re brigade d'Artillerie Impériale de Campagne

سنجاق محافظ رئيك ايافه اولدرق رسمى

Etendard et Gardes à pied

1re Brigade d'Artillerie Impériale de Campagne

خاصه سپارطوپچی بیرنجی طاقنك بیناقداری

Porte-Etendard de la

4me Brigade d'Artillerie Impériale de Campagne

برطوبك خاصه اقسى

Equippement de la piece reunie

10e. Brigade d'Artillerie Impériale de Campagne

Position du train réuni

1re Brigade d'Artillerie / Régiment de Campagne

سپار حاصه طوبجی بر نخی طاقمی بطاتیك آتلاروزرنده غروب رسمی

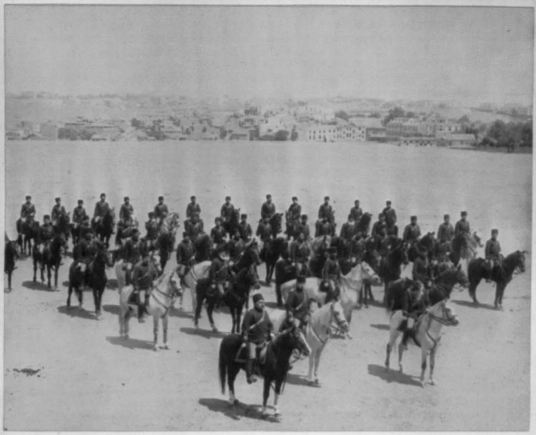

Officiers sur les chevaux

1re Brigade à Artillerie Spéciale de Campagne

طوپ یارلقلی آتلی ایله سرکردو یشی

Position de l'avant-train d'une pièce à cheval

Imp. Lyonnaise d'Artillerie Imprimerie de Campagne

بطوبك آتلى قوشولمش اولدرمه كوروننجى

Une pièce attelée à Cheval

IIIe Brigade d'Artillerie Impériale de Campagne

سپارحامسه طوپچی بریجی ولی قشله سنجقیشی

Parademarche sans pièce

IVe Brigade d'Artillerie Impériale de Campagne

Formation de pacade avec les pièces attelées

1re Brigade d'Artillerie Impériale de Campagne

سلطان حامد ..... بطاريا البحرية كجيدي

Parade marche par le front de batterie

1re Brigade d'Artillerie Impériale de Campagne

سپاه‌خانه طوپچی‌لر نجی طاقم موسیقی‌سی

La Musique

de la 1re Brigade d'Artillerie Impériale de Campagne

سپاه حامیه طوپچی بریگادی طوپلرینك اولمیان رسم گیدیلمیش

Parade sans pièce

1re Brigade d'Artillerie Impériale de Campagne

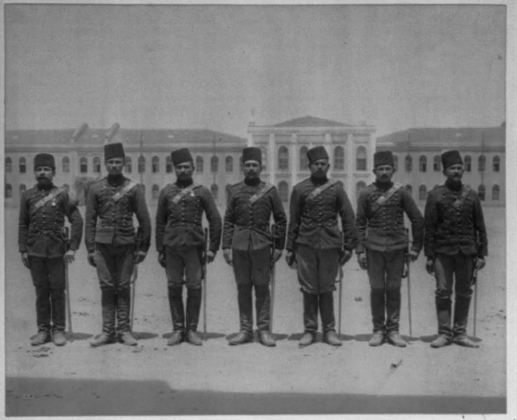

Les Soldats

de la 1re Brigade d'Artillerie Impériale de Campagne

ضابطانك قشله قبوسنده كندن غريب بريسى

Les officiers à Pied devant la grande
porte de la caserne

ایکی پتاریانك بریسی آتش ایتمکده و دیگری ایلری حرکتی ایچون اوطه‌رق کوسترمکده

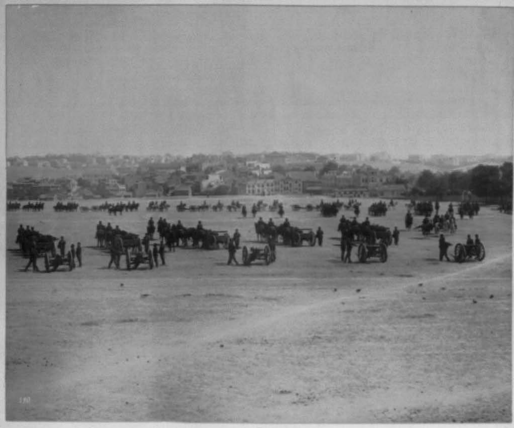

Deux batteries l'une ouvrant le feu et l'autre
avançant vers la position

اطفائیه آیکیوپ طوپ سلاحلی اولدوغی غربیه سی

Position du 3me. bataillon armé de fusils sur la grande Place des Manoeuvres devant la Caserne

Une pièce montée sur le feu

15e brigade d'Artillerie Impériale de Campagne

برطوبها المائلة فوشلشغ اولد. رقعا بطه وتراتيل اولان رسم

Une pièce attelée les Canonniers à cheval

1re. brigade d'Artillerie Impériale de Campagne

مأجعه قره قولخانه سنك جيه دن كورد نيشى

Un Corps de garde à Matchka

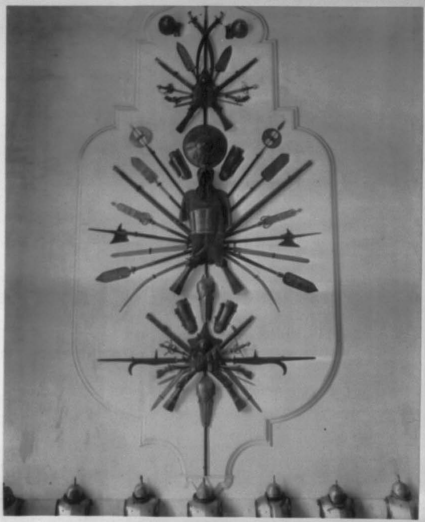

Armes antiques de l'Empire ottoman

Intérieur du Grand dépôt d'Armes

ملجنه ده كائن اسلحه عتيقه نباريتك داخلكورونمش

LE GRAND DÉPÔT D'ARMES ANTIQUES

à Malchka

اسلحهٔ عتیقه انبارینك داخلا کوردیوشی

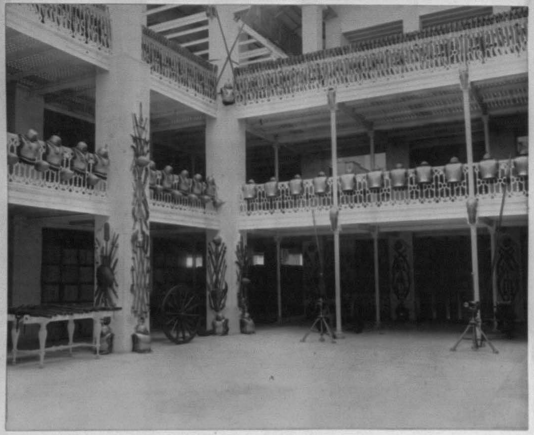

INTÉRIEUR DU GRAND DÉPÔT D'ARMES ANTIQUES
de l'Empire Ottoman

Constantinople — Abdullah Frères

LE GRAND DÉPÔT D'ARMES ANTIQUES
à Malchka

ماجته ده كاتن اسلحة عتيقة اباريق داخل

Entrée du Grand dépôt d'armes à Malekka

اسلحه انبارينك جبهه دن كورونيشي

Vue de la Façade du Grand
dépôt d'armes

Avni – La Corvette cuirassée Impériale

Vue du Cuirassé Impérial Nedjmi Chefkhet

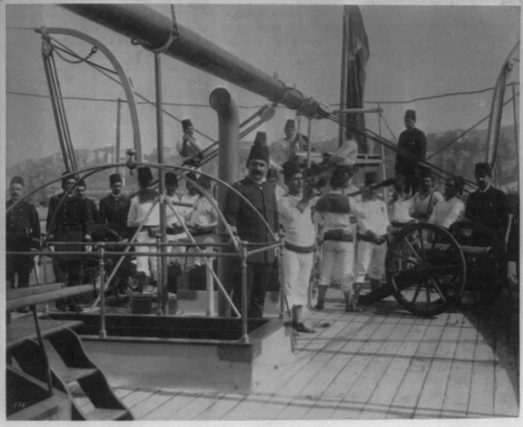

Exercice de tir à Canon à bord du Cuirassé Impérial Medjmi-Chefket

Vue du Pont du Cuirassé Impérial Medjmi – (Peshet

La Corvette cuirassée Impériale "Fethi-Bulend"

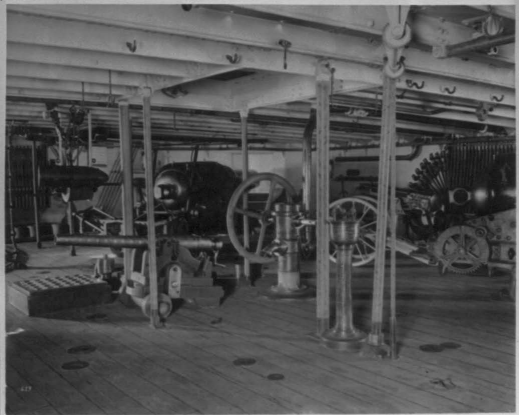

Intérieur de la Corvette Impériale Cuirassée "Fethi Bulend"

Gun practice on board H. M. the Sultan's
Iron clad "Feth-i-Bulend"

بحر پیمای یاور حضرتلری سابق دولمه بهچه یوف

Le yacht Impérial Stamboul

au service spécial de S. M. le Sultan

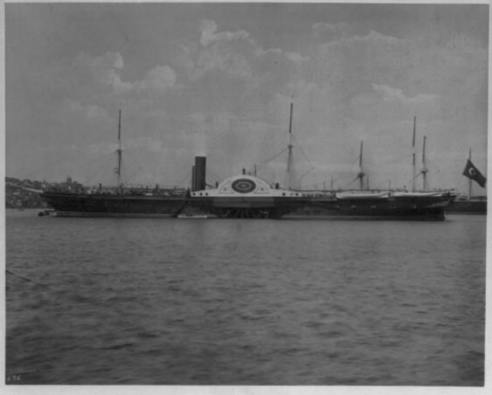

سلطانیه امپراطوری

Vue du Yacht Impérial "Soultanié".

Chambre à coucher du Yacht Impérial "Sultanié"

مطابع بولاق الجديدة بيك صارف

Vue du grand Salon du Yacht "Imperial Soultanie"

Intérieur du Yacht Impérial "Sultanié"

Intérieur du Yacht Impérial "Soultanié"

Vue de l'escalier

Le yacht Impérial "Reddine"

قيد دم الهايت

Le Yacht Impérial "Dalia"

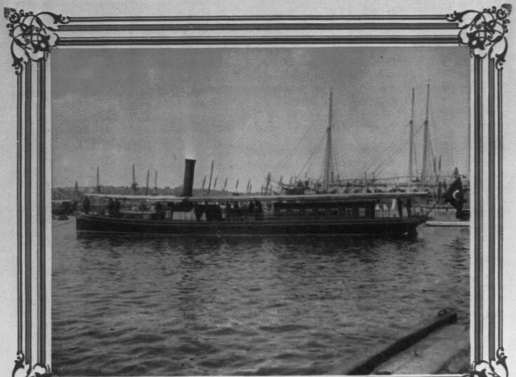

Vue du Yacht Impérial "Tschirsfee"

The view of the Torpedo Squadron

Torpedo-Boats

Abdullah Freres — Constantinople

نقل عمیر: وطنی: رقم: عبدالله برادرلر خانه سنده کوستانتینیه

View of the new Iron Clad Hamidie and also the conversion of Azize and Osmanie into a new system

The extern view of the Iron Clad Hamidie

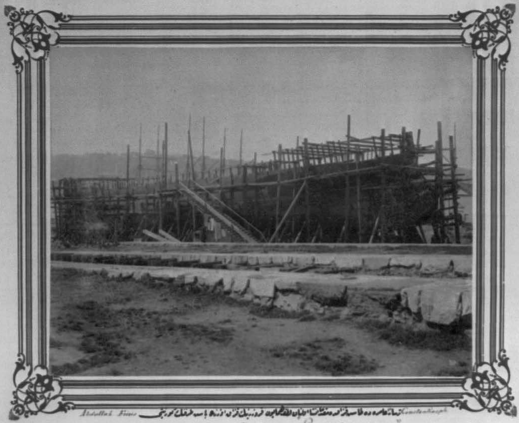

The Head view of the Cruiser Lutfu Humayoun
newly constructed on the Stone Slip

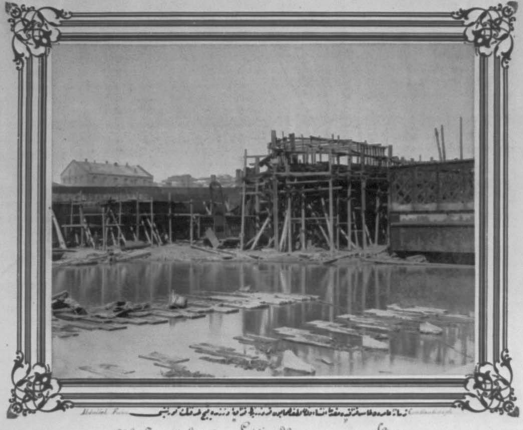

The Imperial Cruiser Fulfs - Humayoun on Slips

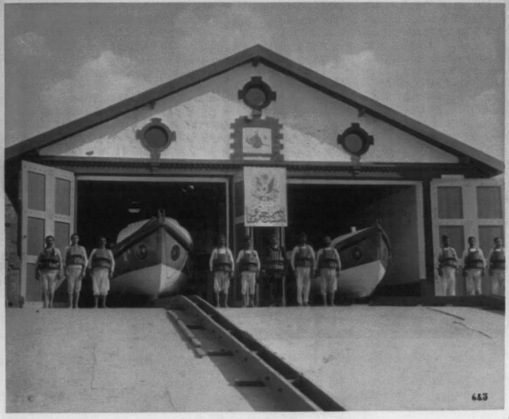

The interior of a life-boat-house seen from outside

The interior of a rocket-house, seen from outside

The Skalle life-saving station seen from seaward and sideward

The Siva life - saving station, seen from seaward

The Kiva life-saving station, seen from landward

قیچی داده سنك قره قاده سواحلنده قیشین نوبتچیلری

Nightpatrols along the coast in stormy weather and winter season

Launching of the Shelle life-boat from her slipways

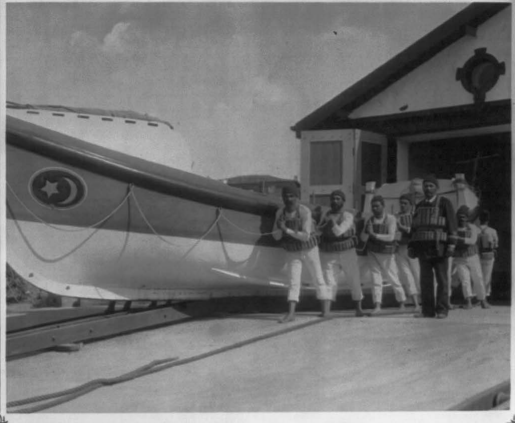

Launching of the life-boat from Siva river

The instructor and life-boat men standing in front of the boat-house in order to launch the life-boat at Arwa

Life-saving rocket laid ready for firing over a vessel

Landing a man in the breeches buoy

Greenland. Heathen Town.

The life-boat going under sail.

Capsizing the life-boat for practice

جانبدنت ؛ ه حکمه تنك ایمك ایچون

Capsizing the life-boat for practice

Men getting into the life-boat after capsizing for practice

نقاله تجهیزات نجات از غرق به محل سانحه

Conveying the rocket life-saving apparatus to scene of wreck

Abdullah Frères — Constantinople

طوغرل آلپ نامنده سیار جرثقیل

The movable crane Tuğrul Alp

عرب جامع شريفك داخلا كورينثى

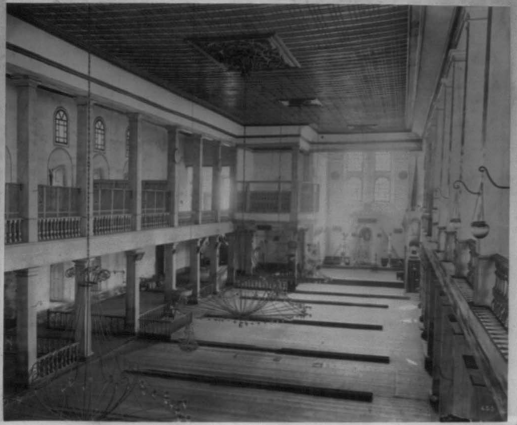

ABDULLAH FRÈRES, Phot. Constantinople.

Intérieur de la Mosquée d'Arab Djami à Galata

عرب جامع شريفنك داخلاكورينشي

ABDULLAH FRERES, Phot. Constantinople.

Intérieur de la Mosquée d'Arab-Djami

زيرك جامع شريفنك داخلا كورينشي

ABDULLAH FRÈRES, Phot. Constantinople

Intérieur de la Mosquée de Zirek

زیرك جامع شریفنك خارجاگوریشی

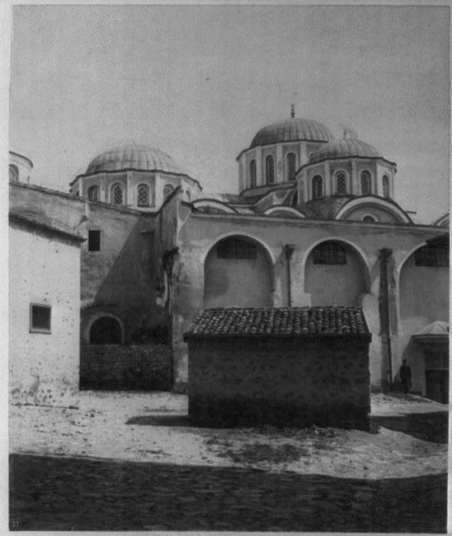

ABDULLAH FRÈRES, Phot. Constantinople

Mosquée de Zeïrek (ancienne Eglise Pantocrator)

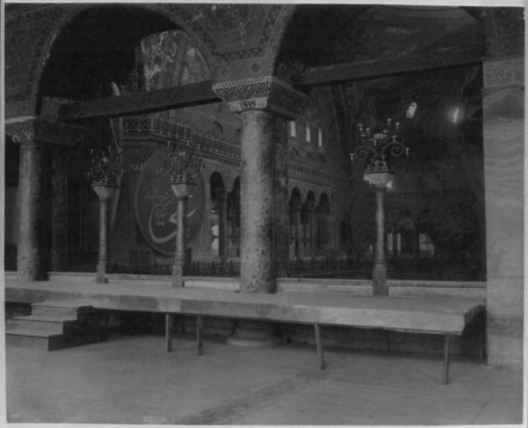

ABDULLAH FRERES, Phot. Constantinople.

Intérieur de Ste Sophie (Vue prise dans la Galerie)

آیاصوفیه جامع شریفینك داخلاکورینشی

ABDOLLAH FRERES, Phot. Constantinople.

Intérieur de St. Sophie (Vue prise dans la Galerie)

آیاصوفیه جامع شریفنك داخلاکورینتش

ABDULLAH FRERES, Phot. Constantinople.

Intérieur de Ste Sophie (Vue generale)

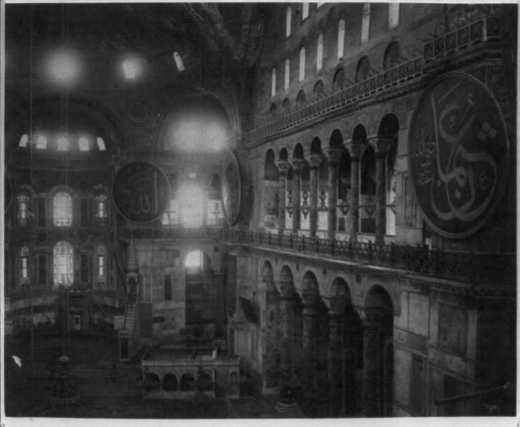

ABDULLAH FRÈRES, Phot.

Intérieur de Ste Sophie (Colonnade du côté droit)

آیاصوفیه جامع شریفنك داخلا کورونشی

ABDULLAH FRERES, Phot. Constantinople.

Intérieur de St. Sophie (Vue prise de l'autel)

آیاصوفیه جامع شریفینك خارجاکورینشی

ABDULLAH FRERES, Phot.

Mosquée de St. Sophie (Vue prise de la fontaine du Sultan Ahmed)

آیاصوفیه جامع شریفینك خارجیاکورینشی

ABDULLAH FRERES, Phot. Constantinople

Mosquée de St. Sophie

آیاصوفیه جامع شریفنك غاربیسی کورینمکده

ABDULLAH FRÈRES, Phot.

Mosquée de St. Sophie

قضريه جامع شريفي جوانبي توافي

ABDULLAH FRÈRES, Phot.

Coupole du Vestibule intérieur. (Mosquée de Kahrié)

قصر جامع شريق داخلدن بر قپو

ABDULLAH FRÈRES, Phot. Constantinople.

Archivolte, située au dessus de l'entrée pratiquée dans le mur
du Prosélytion (chapelle latérale) du côté épistolaire de l'Hekhal Dawid (Mosquée de Sabrice)

ABOULLAH FRERES, Phot. Constantinople

Entrée conduisant de la Chapelle latérale à l'Eglise (Mosquée de Kahrié)

قبر يحيا مع شرقي داخلنه برقبونك اوست جمق

ABDULLAH FRERES, Phot. Constantinople.

Saints à gauche de la porte conduisant de la Chapelle latérale à l'église.
Mosquée de Kahrié

قصر جامع شريفي داخلنده بروبوارك رصمنده

ABDULLAH FRÈRES, Phot. Constantinople.

Images du Christ et de la Ste Vierge (Mosquée de Kahrié)

ARNOLLAN FRERES, Phot. Constantinople.

Jésus guérissant une foule de Malades (Mosquée de Kahrié)

قصر جامع شرقي داخلنده بر ديوارك بر قسمي

ABDULLAH FRÈRES, Phot. Constantinople.

Mages en présence d'Hérode (Mosquée de Kahrié)

فهرية جامع شريفي داخلنده برديوار وقوانك برقسمي

ABDULLAH FRÈRES, Phot. Constantinople.

Nativité du Christ (Mosquée de Kahrié)

قصر پیاچ شرقی داخلنده دیوار و توانك برقسی

ABDULLAH FRÈRES, Phot. Constantinople.

Hérode envoyant des soldats pour massacrer les enfants en bas-âge.
Mosquée de Kahié

ABDULLAH FRERES Phot. Constantinople

Théodore Métochite présentant l'édifice au Christ assis sur un trône
Mosquée de Kahrié

ABDULLAH FRÈRES, Phot. Constantinople.

Zacharie présente à St. Joseph la verge qui le constitue gardien de la St. Vierge. (Mosquée de Kahrié)

قصر جامع شریفی داخلنده بر دیوار دوزلمش بر فرسکو

ABDULLAH FRÈRES, Phot. Constantinople

Nativité de la Ste Vierge (Mosquée de Kahrié)

قصر جامع شریفی داخلنده بر دیوار و توانك بر قشی

ABDULLAH FRÈRES, Phot. Constantinople.

La Vierge présentée au Prêtre par ses parents. (Mosquée de Kahrié)

قصر جامع شرقی داخلنده بر دیوار و طاق برقسمی

ANGULAR FRERES Phot. Constantinople

Enregistrement de St Joseph et de la Ste Vierge à Bethléem
Mosquée de Kahrié

ARCULLAR FRERES, Phot. Constantinople.

Le grillon présentant à la Ste Vierge le vrai fil pourpre et écarlate
avec lequel Elle travaillait Elle-même au rideau du Temple (Mosquée de Kahrié)

قصر جامع شریفی داخلنده بر دیوارو قوانك برقسمی

ANCELLAT FRERES, Phot.

Voyage de St. Joseph et de la St. Vierge de Nazareth à Bethléem.
Mosquee de Kahire

ABDULLAH FRÈRES, Phot. Constantinople

Joachim présentant la petite Ste Vierge aux prêtres qui assistent à un festin (Mosquée de Kahrié)

قبه جامع شریف داخلدن منظره‌سی

ABDULLAH FRÈRES, Phot. Constantinople.

Vue de la Tribune (Mosquée de Kabrié)

ABDULLAH FRERES, Phot. Constantinople.

Le Christ se rendant au Temple (Mosquée de Kahrié)

قصر جامع شریفی داخلدن بر دیوار

ABDULLAH FRÈRES, Phot. Constantinople.

Vue prise de l'Entrée conduisant dans l'intérieur de la Mosquée
Mosquée de Kabrié

ABDULLAH FRERES, Phot. Constantinople.

Panneau représentant S. Pierre (Mosquée de Kahrié)

قصر جامع شریف داخلنده ایچ حوالیسی

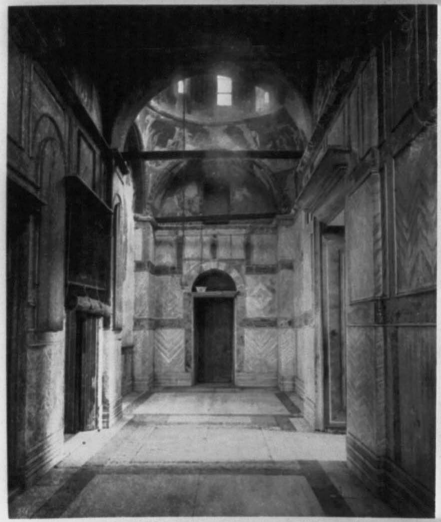

ABDULLAH FRÈRES, Phot. Constantinople.

Vue du Vestibule intérieur (Mosquée de Kahrié)

قمرى جامع شريفى داخلنده ايچ حوالينى

Vue du Vestibule extérieur (Mosquée de Kahrié)

ANTOLLAN FRERES, Phot. Constantine.

L'ensemble des Professeurs et des Officiers de l'Ecole Impériale Militaire chargés de la discipline intérieure.

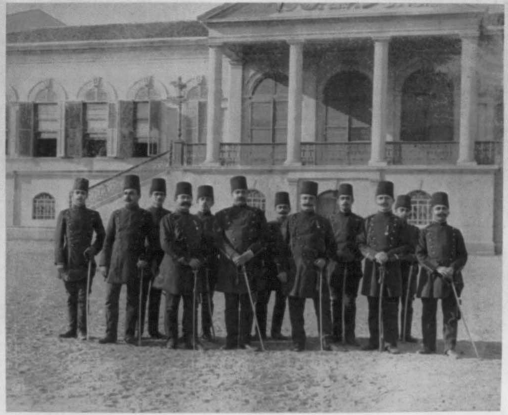

ARNOLLAN FRERES, Phot. Constantinople.

L'Instructeur de l'infanterie et ses adjoints à l'École Impériale Militaire.

L'instructeur de la Cavalerie et des adjoints à l'École Impériale Militaire

ABDULLAH FRÈRES, Phot. Constantinople.

Les Élèves de l'État-Major en uniforme à l'Ecole Impériale Militaire.

ABDULLAH FRÈRES, Phot. Constantinople

L'Ensemble des Élèves fantassins de l'École Impériale Militaire

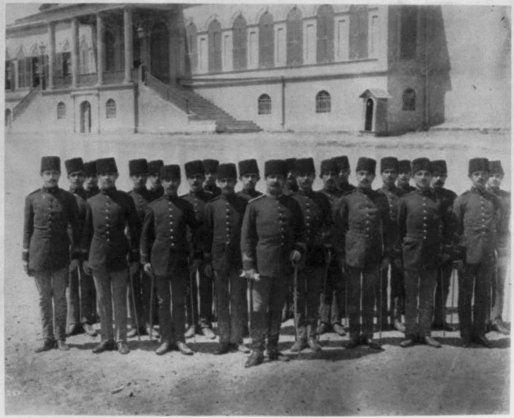

ABDULLAH FRÈRES, Phot. Constantinople.

Les Élèves Cavaliers de l'École Impériale Militaire en uniforme

ABDULLAH FRERES, Phot. Constantinople.

Les Gens fantassins de l'Ecole Impériale Militaire en uniforme

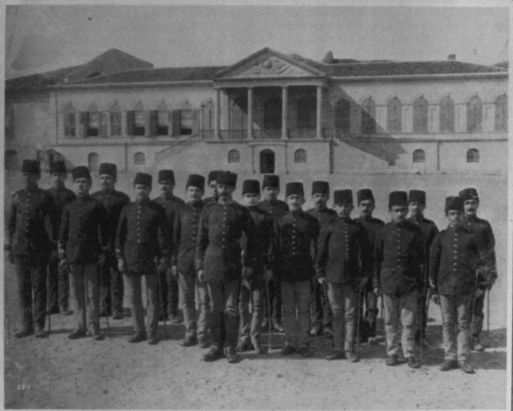

ABDULLAH FRÈRES, Phot. Constantinople.

Les Élèves vétérinaires en uniforme à l'École Impériale Militaire

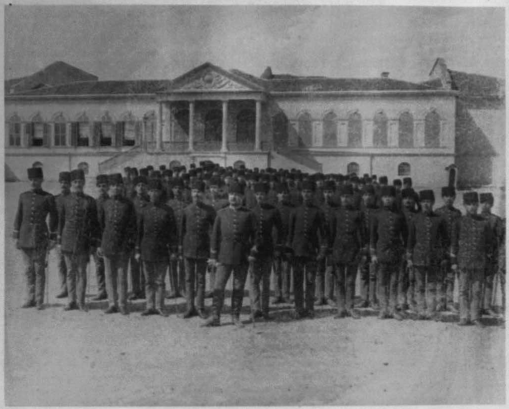

ABDULLAH FRÈRES, Phot. Constantinople.

L'ensemble des Élèves Cavaliers des trois classes de l'École Impériale Militaire en uniforme

ABDULLAH FRÈRES, Phot. Constantine.

L'Ensemble des Élèves fantassins, Cavaliers, vétérinaires et de l'Etat Major de l'École Impériale Militaire en uniforme.

ADOLPHE FRANCK, Phot. Commandeur.

L'Inspection des Élèves fantassins des quatre compagnies de l'École Impériale Militaire en colonne serrée de Compagnie.

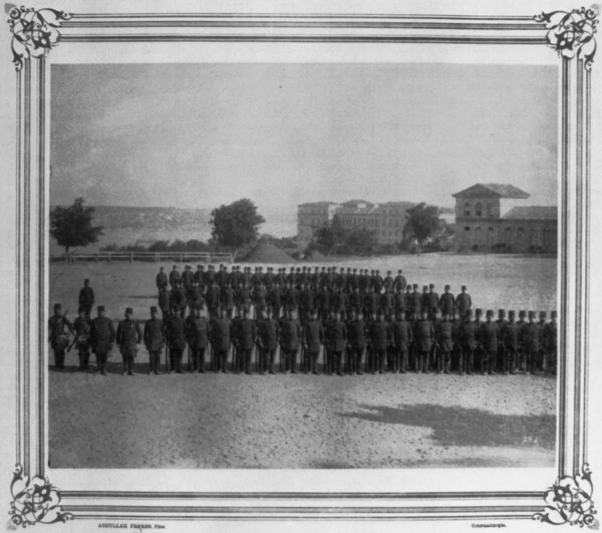

AUGUSTIN FRÈRES, Phot. — Compagnie Gle.

Les Élèves fantassins de la 1re Compagnie de l'École Impériale Militaire
en formation de Colonne de Compagnie et en repos

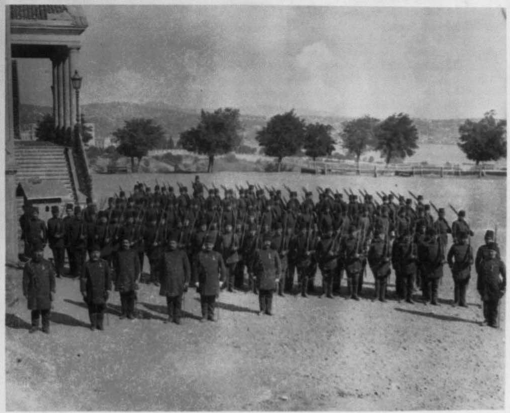

ABDULLAH FRÈRES, Phot. Constantinople.

Les Élèves fantassins de la 2ème Compagnie de l'École Impériale Militaire
Ayant l'arme sur l'épaule

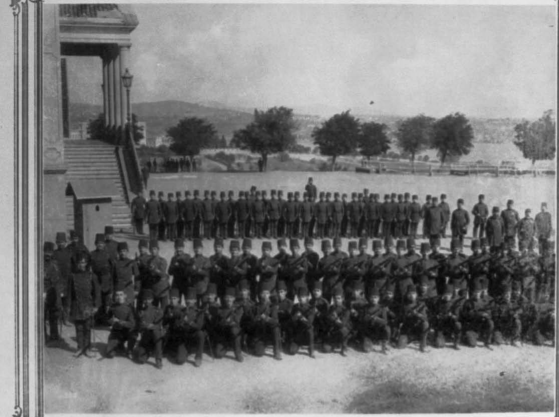

ARNOLLAN FRÈRES, Phot. Constantine.

Les élèves fantassins de la 2me Compagnie de l'École Impériale Militaire
en formation de colonne de Compagnie accolant les fusils sur quatre rangs

ARNOULT FRÈRES, Phot. Copyrighted.

Les Élèves fantassins des quatre compagnies de l'École Impériale Militaire en ordre de combat et les tirailleurs couchés

ABDULLAH FRERES, Phot. Constantinople.

Les Élèves des quatre Compagnies de l'École Impériale Militaire en tenue de combat et les tirailleurs à genou.

ARNOULAUD FRÈRES, Phot. Constantinople.

Les Élèves fantassins de la 3ème Compagnie de l'École Impériale Militaire
faisant les exercices de l'École du Soldat

Les Élèves cavaliers de l'École Impériale Militaire exécutant
les exercices de manège, d'assouplissement et d'équitation

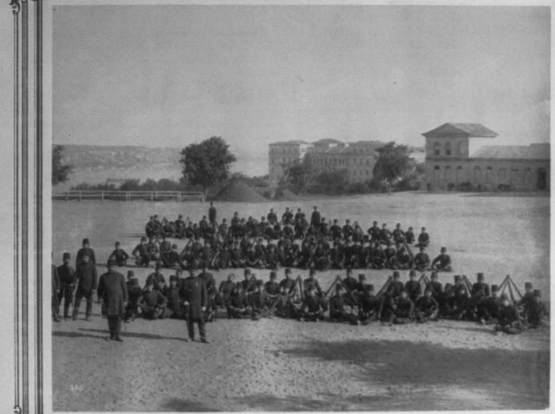

ARDILLAS FRERES, Phot. Commandeur.

Les Élèves Fantassins de la 1re Compagnie de l'École Impériale
Militaire se reposant après avoir formé les faisceaux

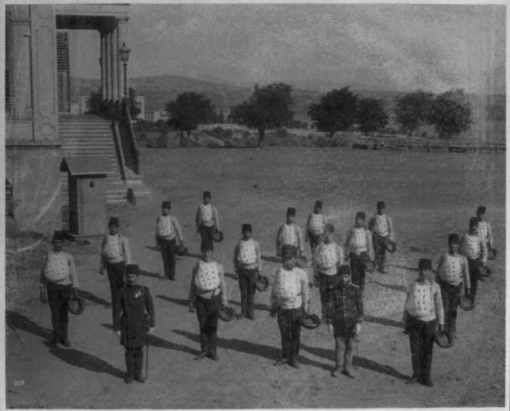

ABDULLAH FRÈRES, Phs. Constantinople.

Les Élèves de l'École Impériale Militaire se préparant à faire l'exercice au Sabre

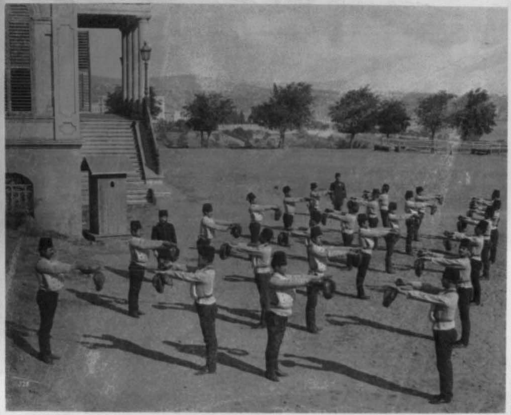

ARTIGUAN JOURDEL Phot. — Lemercier

Les Élèves de l'École Impériale Militaire faisant l'exercice au Sabre!

ABDULLAH FRERES, Phts — Constantinople

Les Élèves de l'École Impériale Militaire faisant l'exercice au sabre

Les Élèves de l'École Impériale Militaire faisant l'exercice au Sabre

ACHILLE FOULQUIER, Phot. — Chromotypie.

Les Élèves de l'École Impériale Militaire faisant l'exercice au Sabre.

ARTHUR THOMAS, Phot. Imprimerie

Les Élèves de l'École Impériale Militaire faisant l'exercice au sabre

ABDULLAH FRÈRES, Phot. Constantinople.

Les Élèves de l'École Impériale Militaire faisant l'exercice au Sabre

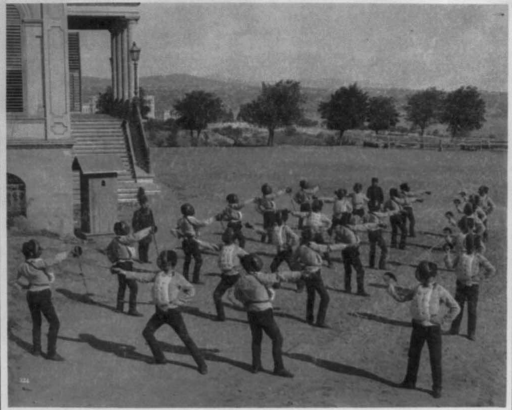

AUGUSTIN FRERES Phx. Chromolithogr.

Les Élèves de l'École Impériale Militaire faisant l'exercice au clubic

ARDOUIN FRÈRES, Phot. Imprimerie

Les Élèves de l'École Impériale Militaire faisant l'exercice au Sabre

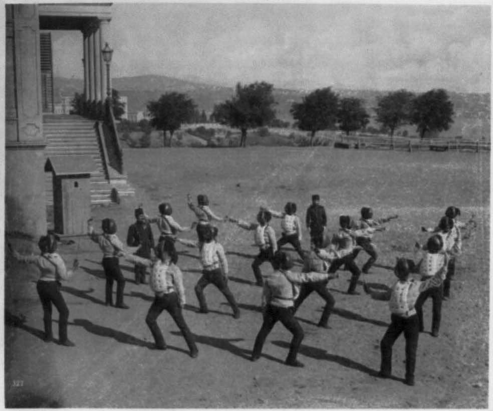

ARCHILLAT FERREZ, Phot. Constantinople.

Les Élèves de l'École Impériale Militaire faisant l'exercice au Cabre

ABDULLAH FRERES, Phot. Constantinople.

Les Eleves de l'Ecole Impériale Militaire faisant l'exercice au Sabre

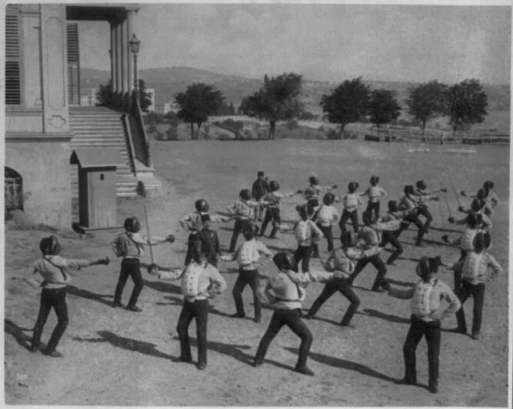

ABDULLAH FRÈRES, Phot. Constantinople.

Les Élèves de l'École Impériale Militaire faisant l'exercice au Tube

Vue générale de l'École Militaire

ARNOULET FRÈRES, Phot. Imprimerie.

Façade de l'Ecole Impériale Militaire

ARNOLLAT FRERES, Phot. Lithographie.

Cabinet d'instruments de l'Ecole Impériale Militaire

ARCULAIRE FRERES, Phot. Chromotypie.

Vue extérieure du Réfectoire de l'École Impériale Militaire

Vue intérieure du Réfectoire de l'École Impériale Militaire

ARNOULAUD FRÈRES, Phot. Constantinople.

École préparatoire Militaire de Houleli

ABDULLAH FRÈRES, Phot. Constantinople

Façade de l'École préparatoire Militaire à Koulali

ABDULLAH FRERES, Phot. Constantinople.

Vue générale de l'Ecole de Médecine

ABDULLAH FRÈRES, Phot. Constantinople.

Vue extérieure de l'École de Médecine (côté de la Mer)

ABDULLAH FRÈRES, Ph.

Constantinople.

L'Entrée principale de l'École de Médecine Militaire.

Vue du Jardin Botanique de l'École de Médecine

[84]

Le Vieux-Papier

Les Élèves de la 6me classe de l'École de Médecine Militaire

Corps de garde à Tschéfirkin

بكرجية عالة سنة هذه التي اوطلب فوق طاقته

Corps de garde à Hubertsbach

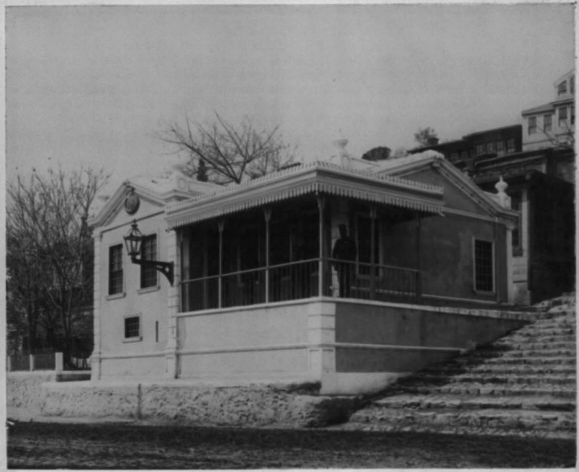

نوبتخانه جهت قراولان قبال قلعه كائن در قوشلغه همايون كمده

Corps de garde à Pacha Simon à Scutari.

Corps de garde de Firenq-dyhe à Tarsim.

بسم جامعة هندسة الرياض الكتاب هو وقف من أجل الطلبة فلا تقم ببيعه

Fabrique Impériale de Fez-Nani

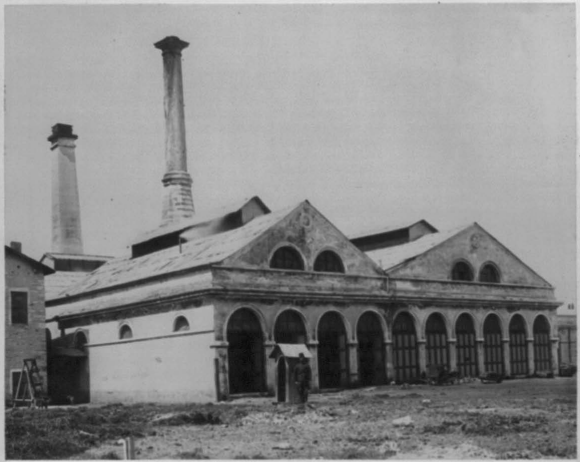

Corps de garde de la cavalerie à Chichli

Corps de garde à Chichli

يشتمل على واحد وعشرين قرية مأهولة بسكانها ويبلغ عددهم الخامس الف نسمة

Caserne de la cavalerie à Munzeni

مزرعة قشلة خايونيلة قوسلان وسعيدة

Vue générale du casernement à Munzeint

Corps de garde à Ayazma à Scutari

اسكنارة الدماس جامع بركوه خير الطاوه وله درجه

[7]

Corps de garde à Fahek

ماجة كارل بطانية وة مرابطة هايزن وسبة

Corps de garde à Aya Kapou

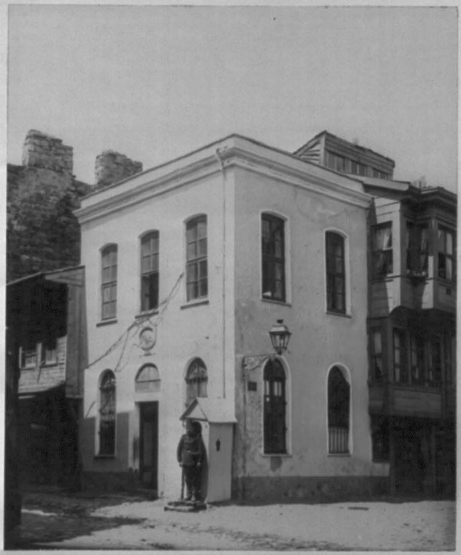

لا تجوز إعادة طبع هذه الصورة دون إذن خطي

Corps de garde à Hurkitchi Kapou

وسيما بحر الطاووس وبوغوز مولنه همايونى رسيدى

Hôpital vétérinaire à Davout Pacha

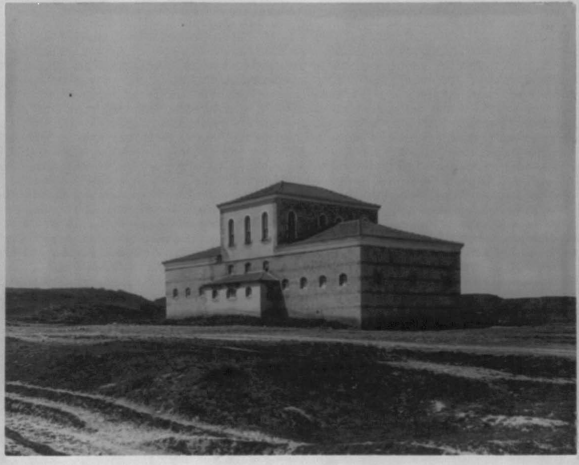

Ecurie du 1er bataillon des Lanciers à Davout pacha

يوجد بالمكتبة نسخ رقمية للاستخدام الشخصي أغلب حقوق النشر محفوظة

Corps de garde à Mah Hanayou à Scutari

Atelier photographique du ministère de la guerre

بك دا الاتن سرعسكر جهاتمشه وباغ جلوه لقاهره جيدة

Corps de garde à Selamsiz à Scutari

الكائنه سلامسزده كائن طابيه قوشلهسنك هيئت كليهسي

Pavillon d'exercice des vapeurs pompiers du Serasquier

بجوده لاتحق سرسكريه علوم الفسفه هيبا انا وفاطمه ايه جو

[21]

Partie de la Fabrique Impériale d'étoffes

جمعانه جامعه مدرسه لحاكمه بنه محمد شرف محمد ابنا انواع ترزيه

[24]

Dépôt de foin du Service

ابنة ابنة ابنة بنت بنت بنت جدة جدة جدة جدة جدة جدة جدة ابنة ابنة ابنة

Copy de gravure de Mr. Thomas de Quincey

فَسَبِّحْ بِحَمْدِ رَبِّكَ وَاسْتَغْفِرْهُ إِنَّهُ كَانَ تَوَّابًا وَهُوَ لَعَلَّهُ مُجَاوِبٌ

[84]

Corps de garde Agigié à Haran-Keui

موجب نظامه ده بعيد اولمشدر كورنده بايدنه واقع عمرية قراولخانه‌سى

[25]

Bureau du télégraphe du Secrétariat

هذا اول باب وآخر سرقي غير قاديان

درسعادتده کی سلطانه نك حارجا کورونیشی

Vue extérieure de N. Djami

اسلحه موزه سنك مدخلی

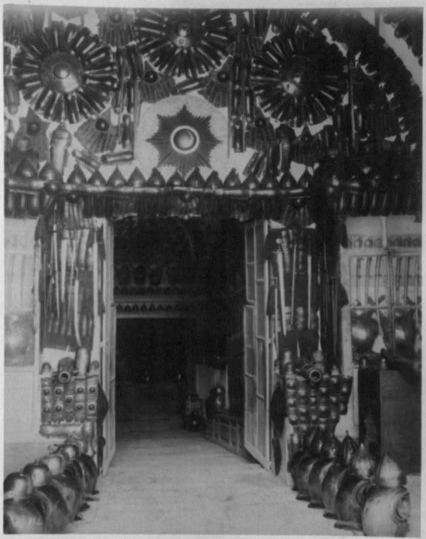

Entrée de St. Jume

اسلحه موزه سنك مدخلی

Entrée de St. Irène

اسلحه موزه سنك مدخلي

Vue de la Cour de Ste. Irène

Vue intérieure de St. Irène

اسطحه موزه سنك مدخلی

Vue intérieure de Ste. Irène

اسلحه موزه سنك مدخلی

Vue intérieure de St. Irène

اسلحه موزه سندع آلات ناريه نك الك ايجادلرى واوزمانك داولمرى

Grosses Caisses sur lesquelles on battait le tambour dans les temps Anciens

(Cour de St Irène)

اسلحه موزه سنده برمزار وکوبلر

Sarcophage antique dans la Cour de St. Irène

اسلحه موزه سنده ایکی هزار

Sarcophage antique dans la Cour de Ste. Irène

اسلحه موزه سنده اياصوفيه نك چانى

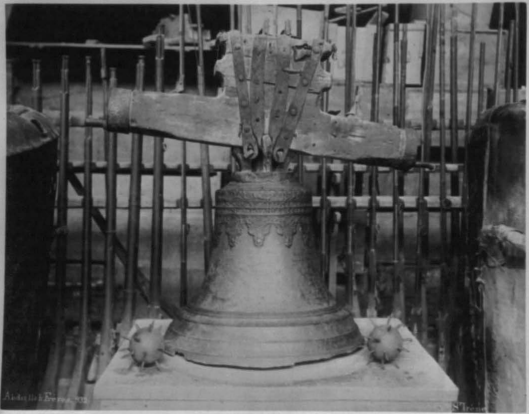

Cloche de Ste. Sophie se trouvant dans la Cour de Ste. Irène

اسلحه موزه سندجانلر واسکی سلاحلر

Cloches antiques se trouvant dans la Cour de St. Irène

[13]

اسلحه موزه سنك مدخلی

Vue intérieure de Ste Irène

اسلحه موزه سنك كوپلر

N°. Vases antiques dans la Cour de St. Irène

اسلحه موزه سنك مدخل

Vue intérieure de Ste. Irène

[K]

اسلحه موزه سنك مدخلی

Vue intérieure de St. Irène

اسلحه موزه سنك مدخلی

Vue intérieure de Ste. Trône

اسلحه موزه خانه سی حویسنده ازمنهٔ عتیقه ده دشمن سفینه لرینك حلیج در سعادته کرمسی ایچون غلطه ایله استانبوله کرملین زنجیر

[17]

ویر مشار

Une partie de la fameuse Chaine que eclairt jadis Galata à Stamboul et défendait l'acces des Navires Ennemis dans la Corne d'or

دولت عثمانیه نك اسلحهٔ عتیقه سی

Armes Antiques de l'Empire Ottoman

دولت عثمانیه‌نك اسلحهٔ عتیقه‌سی

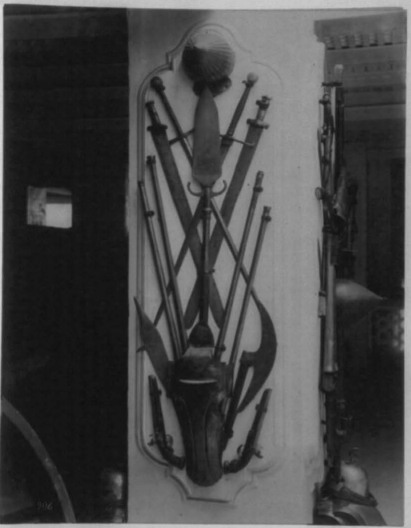

Armes antiques de l'Empire Ottoman

دولت عثمانیه نك اسلحهٔ عتیقه سی

Armes antiques de l'Empire Ottoman

دولت عثمانیه نك اسلحه عتیقه سی

Armes antiques de l'Empire Ottoman

دولت عثمانیه نك اسلحهٔ عتیقه سی

Armes Antiques de l'Empire Ottoman

دولت عثمانیه نك ادوار سابق حرب عسكرلرینك باشلرندن كلری مفقوداری

Casques antiques de l'Empire Ottoman

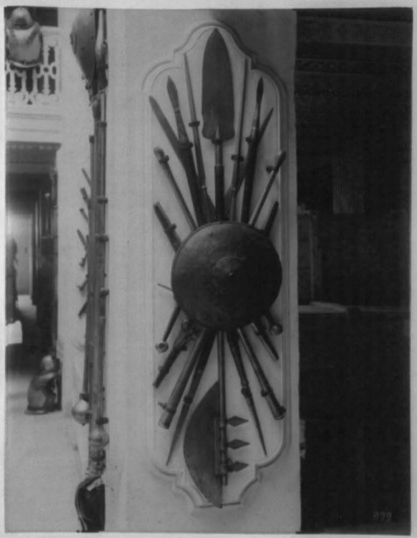

Armes Antiques de l'Empire Ottoman

دولت عثمانیه نك اسلحهٔ عتیقه سی

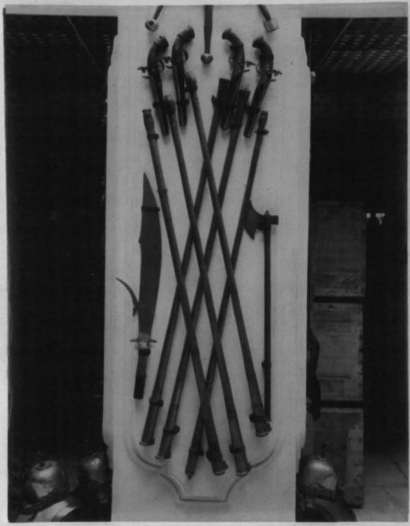

Armes Antiques de l'Empire Ottoman

دولت عثمانیه نك اسلحهٔ عتیقه سی

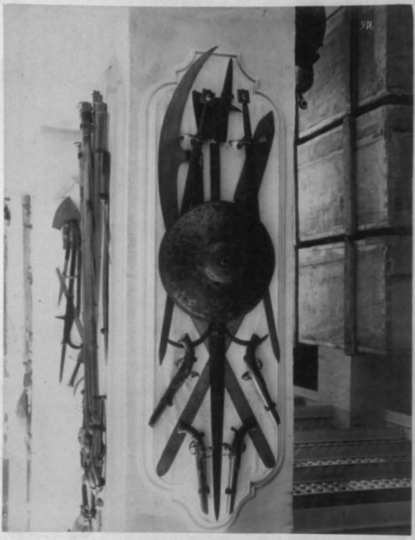

Armes antiques de l'Empire Ottoman

دولت عثمانیه نك اسلحهٔ عتیقه سی

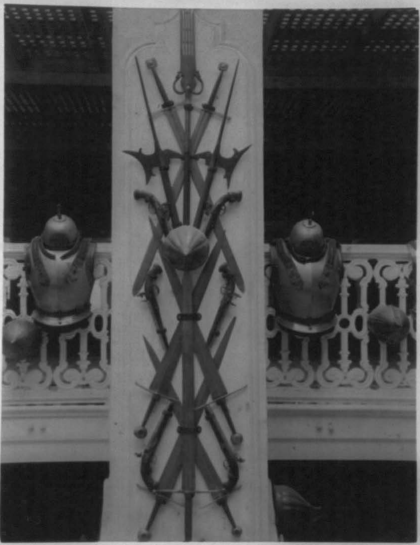

Armes Antiques de l'Empire Ottoman

دولت عثمانیه نك اسلحهٔ عتیقه سی

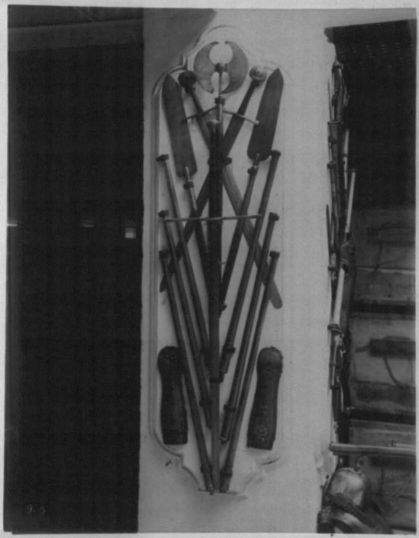

Armes antiques de l'Empire Ottoman

دولت عثمانیه نك اسلحهٔ عتیقه سی

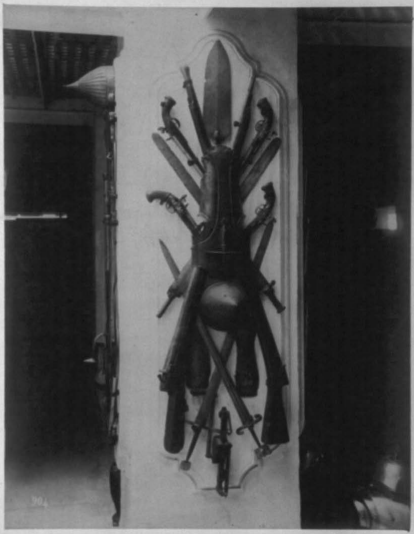

Armes Antiques de l'Empire Ottoman

دولت عثمانیه نك اسلحهٔ عتیقه سی

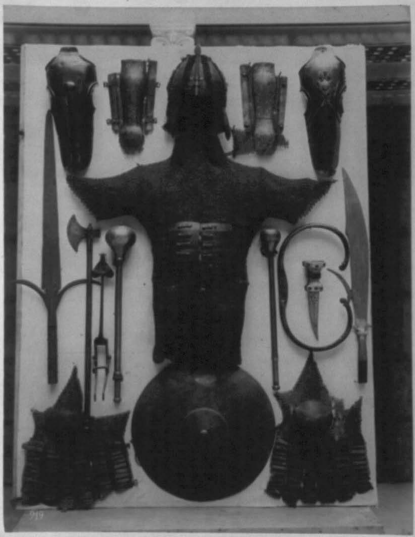

Armes antiques de l'Empire Ottoman

Armes antiques de l'Empire Ottoman

دولت عثمانیه نك اسلحهٔ عتیقه سی

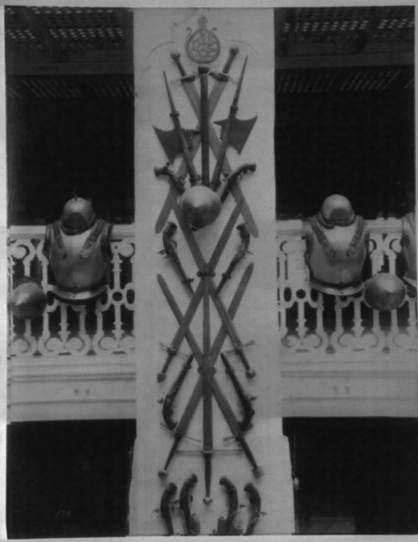

Armes antiques de l'Empire Ottoman

ABDULLAH FRÈRES, Phot. Constantinople.

Position des Officiers du 1er et 2me bataillon en grande tenue

3me Division du Régiment des Gardes-Impériales

ABDULLAH FRERES, Phot. Constantinople.

Position des Officiers du 1er et 2ème bataillon du Régiment des Sapeurs-Pompiers en tenue de service d'incendie.

ARNOLDAN FRERES, Phot.

Section du 7me bataillon du Regiment des Sapeurs Pompiers
Armé de Fusils sur la Grande Place des Manoeuvres devant la Caserne

ARNULLAN FRERES, Phes. Constantinople.

Préparatifs pour la Manœuvre du 1er bataillon du Régiment des Sapeurs Pompiers avec les échelles à crochets.

ARDILLAN FRERES, Phot. Commerçais.

Position du 1er bataillon avec pompe à vapeur et appareils
de sauvetage de la 1re division du Régiment des Sapeurs-Pompiers

ANDELLE FRERES, Phot. Constantinople.

Position du 4e. bataillon des Sapeurs-Pompiers faisant la manœuvre avec l'appareil pour démolir les maisons

ARTHUR FERRIER, Phot. Typographie.

Position du 2me bataillon de la deuxième division des Sapeurs-Pompiers faisant des Manœuvres avec Hydrophores

ARNULLAN FRERES, Phot. Commerce ph.

Section du 3e Bataillon des Sapeurs-pompiers faisant la manœuvre avec l'appareil pour l'alimentation d'eau des Pushes

AUGUSTIN FRANCK, Phot. Constantinople.

Position du 18e bataillon des Sapeurs-Pompiers
prêt à porter secours l'incendie

ARTHAUD FRERES, Phes Typographie.

Position du 2ème bataillon du Régiment des Enfants Olympias
prêt à partir pour l'incendie

ABDULLAH FRERES, Phot. Constantinople.

Position du 2ème. bataillon des Sapeurs — Pompiers de service d'incendie.

ARGILLAN PHOTOGR. PARIS

Peloton de 2me Bataillon des Sapeurs – Pompiers faisant divers exercices

ABDULLAH FRERES, Phot. Constantinople.

Section du 2me Bataillon des Sapeurs-Pompiers
faisant divers exercices

ARDOUIN FRERES, Phot. Imprimerie.

Section du 12. bataillon de la deuxième division du Régiment
des Sapeurs-Pompiers manœuvrant comme à l'incendie.

ARDOUIN FRÈRES, Phot. Commandeville.

Position du 2me bataillon des Sapeurs-Pompiers manœuvrant comme à l'incendie.

ABDULLAH FRERES, Phot. Constantinople

Porte-Drapeau et Gardes du Régiment des Sapeurs-Pompiers

Position d'un clairon du 3e bataillon du régiment
des Zouaves — Pompiers

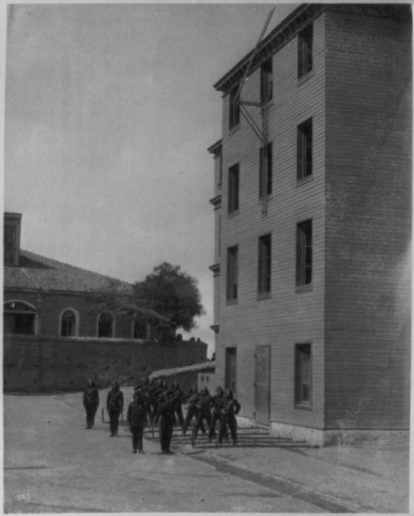

Position du 2me bataillon du Régiment des Sapeurs-Pompiers
faisant la manœuvre avec les échelles à crochets

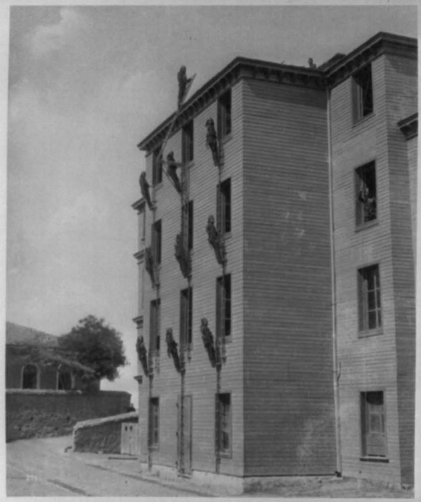

ARNOLLAN FRERES, Phot. Chromotypie.

Position du 2me bataillon du Régiment des Sapeurs Pompiers faisant la manœuvre avec les échelles à crochets et échelles triangle pont

ARNOLLAS FRÈRES, Paris. Chromolithographie.

Position du 2me bataillon du Régiment des Sapeurs-Pompiers
faisant la manœuvre avec la glissoire de Sauvetage

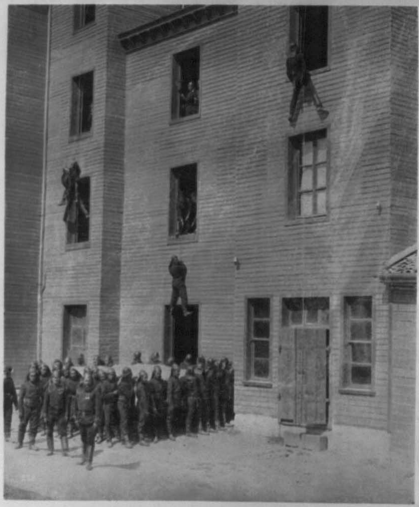

Position du 2me bataillon du Régiment des Sapeurs Pompiers
faisant la manœuvre avec le drap de sauvetage et des cordes

ARNOLLAN FRÈRES, Phot. Chromo-Imp.ie

Le Régiment des Sapeurs-Pompiers du Ministère de la Guerre

Vue de la Caserne de Daoud Pacha

ABDULLAH FRERES, Phot. Constantinople

Façade de la Grande Caserne de Daoud Pacha

ARGUILLAN FRÈRES, Phot. Chromolithogr.

Vue de la Grande Caserne de Hamid

Vue de l'Hôpital de Maltépé

ARDILLAS FRÈRES, Phot. Chromotypie.

Vue de l'Hôpital Militaire de Mal-Tepé

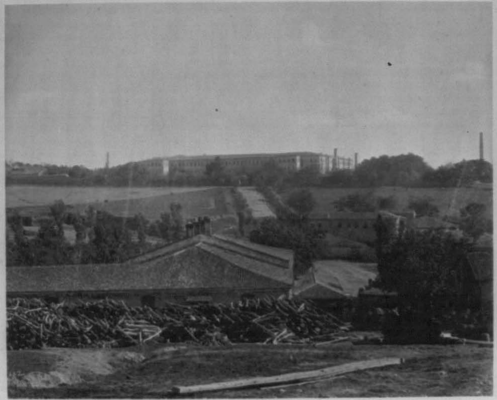

ADOLPHE FERRIER, Phot. Chromotypie.

Vue du Grand Hôpital Militaire de Haidar-Pacha

ABDULLAH FRÈRES, Phot. Constantinople.

Le grand Hôpital Militaire de Haidar Pacha (Vue prise de la mer)

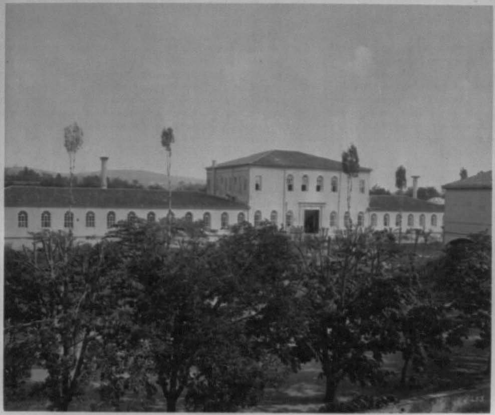

Vue du Jardin de l'Hôpital de Maidan Bacha

ANGERAND FRERES, Phot. Imp. Lemercier & Cie.

Jardin de l'Hôpital Militaire de Naïdar-Bacha

Dortoir de l'Hôpital Militaire de Yardan Ecka

ARTILLAN FRÈRES, Phot. Constantinople.

Vue de la Grande Caserne de Selimié prise de la Mer

ARNOLDAN FRÈRES, Phot. Chromotypie.

Vue de la Grande Caserne de Selimié

ARDILLIER FRÈRES, Phot. — Imp. Lemercier.

Vue de la Grande Caserne de Schimié

Cour de la Grande Caserne de Selimié

ABDULLAH FRÈRES, Phot. — Constantinople.

Local de la Gendarmerie et des Militaires nouvellement
arrivés des Provinces

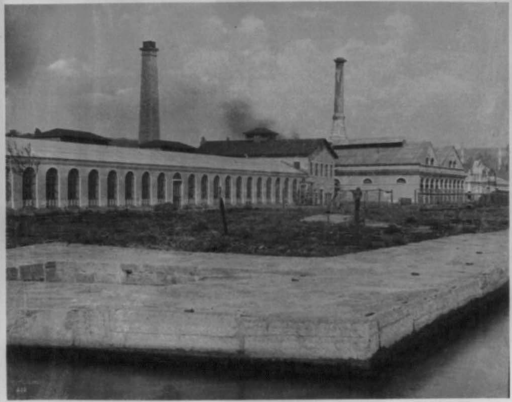

AUGUSTIN FRERES, Phot. Imp. Lemercier & Cie

Vue extérieure de la Fabrique de draps Militaires

ARDUILLAN FRERES, Phot. Chromolithographie.

Extérieur de la fabrique Impériale de draps Militaires.

LE-U3762-76327

ARNOLLAS FERRAND, Phot. Imprimerie

Intérieur de la Fabrique Impériale de draps Militaires

ARNOULLAUD FRERES, Phot. Commandeur.

Intérieur de la Fabrique Impériale de draps Militaires
atelier de bonnetterie

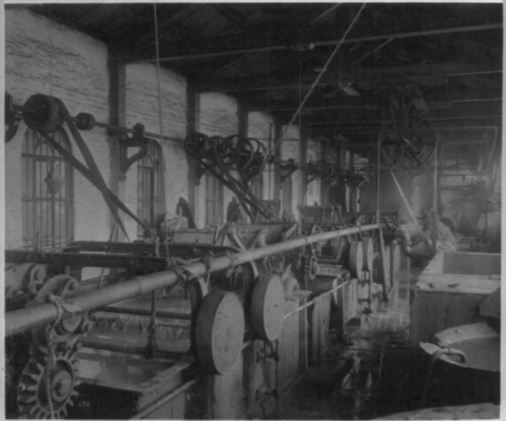

Intérieur de la Fabrique Impériale de draps Militaires
Lavoir des Laines

Intérieur de la filature Impériale de draps Militaires

ARNOUX FRÈRES, Phot. Chromotypie.

Intérieur de la Filature Impériale de draps Militaires

LC-USZ62-78328

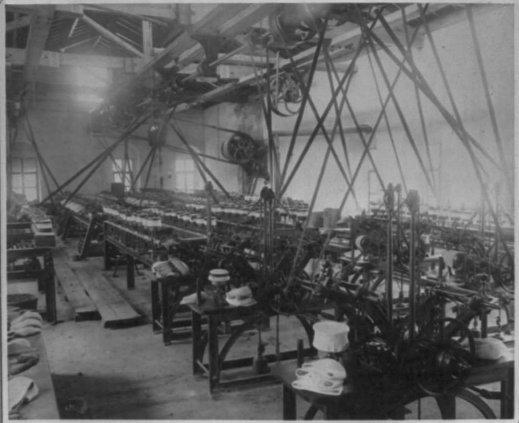

Intérieur de la Fabrique Impériale de Pékin (Calottes)

Vue générale de la Sublime Porte

باب عالی صدر بشریفی

Une des entrées principales de la Sublime Porte

باب عالی صدارت دیوانی

Vue de l'Entrée du Grand Vézirat à la Sublime Porte

Local où est institué la Caisse de retraite

ABOULLAH FRERES, Phot. Constantinople.

Façade et entrée principale de la Banque Agricole

ABDULLAH FRÈRES, Phot.

Fontaine d'ablution de la Mosquée du Sultan Osman

Fontaine du Sultan Ahmed

Fontaine d'Ablution de Sainte Sophie

Fontaine de la Validé à Ak Serai

باب الفتوا ياسى

Bab-ul-Fetva

ABDULLAH FRERES, Phot. Constantinople

Vue du Ministère de la Justice et des Fondations Pieuses

باب عالی کنسل دولت دائره سی

Partie de la Sublime Porte où se tient le Conseil d'Etat

Vue du Ministère des Finances

Vue du Ministère du Commerce et des Travaux Publics

Vue du Ministère de la Justice

Local de la Direction des Titres Immobiliers

Entrée principale au Ministère de la Police

Vue de l'Hôtel de la Monnaie

Vue de l'Ecole Impériale agricole

ما الحفظ شاكر النظام جيما سنين تطيبي

Les Eleves de l'Ecole Dar-ul-Chefaka faisant des exercices de gymnastique

Vue de la Douane de Stamboul

Vue générale extérieure de la Mosquée Suleimanie

Vue extérieure du grand bazar de la Mosquée de Ste Sophie.

Osmanie et Ahmédie.

Vue de la Colonne de Serpent dans l'Hippodrome

Vue de Pise

مجیدیهٔ جامع شریفی

ABDULLAH FRERES, Phot. Constantinople

Mosquee Medjidié

ABDULLAH FRÈRES, Phot. Constantinople.

Intérieur de la Mosquée de Rustem Pacha (côté du Mihrab)

رسم باشا جامع رستم باشا داخل

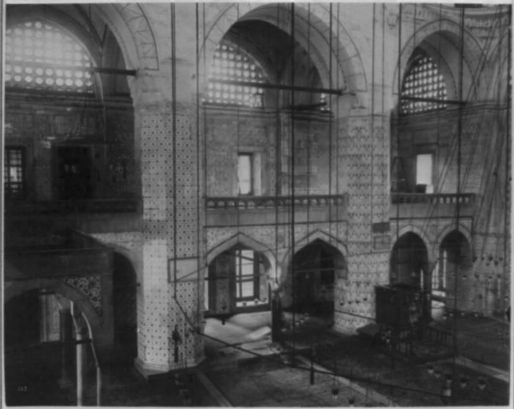

ABDULLAH FRERES, Phot. Constantinople

Intérieur de la mosquée de Rustem Pacha (Vue de la Galerie)

رستم پاشا جامع شریفنك داخلی

ABDULLAH FRERES, Phot. Constantinople.

Intérieur de la Mosquée de Rustem Pacha

ABDULLAH FRERES, Phot. Constantinople.

Intérieur de la Mosquée de Rustem Pacha (côté du Mihrab)

ABDULLAH FRÈRES, Phot. Constantinople.

Intérieur de la Mosquée de Rustem-Pacha (Vue de l'entrée)

ABDULLAH FRERES, Phot. Imprimerie Ottomane

Entrée de la Mosquée de Rustem Pacha

ABDULLAH FRÈRES, Phot. Constantinople.

Mosquée de Roustem Pacha

ABDULLAH FRERES, Phot. Typochromie Lemercier.

Intérieur de la Mosquée de Sal Mahmoud Pacha à Eyoub

ABDULLAH FRÈRES, Phot. Constantinople

Intérieur de la Mosquée de Zal Mahmoud Chacha à Eyoub

ABDULLAH FRERES, Phot.

Mosquee de Zal Mahmoud Pacha à Eyoub

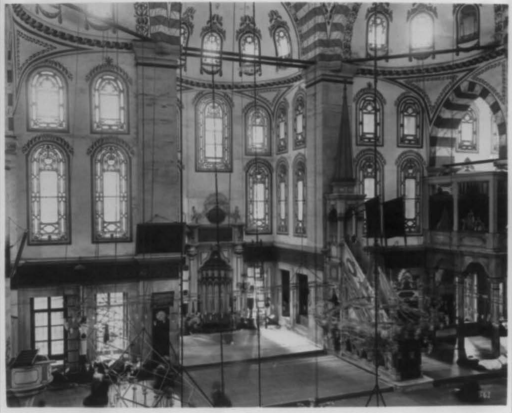

ABDULLAH FRERES, Phot. Constantinople

Intérieur de la Mosquée d'Eyoub

ایوب جامع شریفی حویلسی

ABDULLAH FRERES, Phot. Constantinople

Cour de la Mosquee d'Eyoub

ایوب سلطان جامعنك عمارتیكورونیشی

ABDULLAH FRERES, Phot. Constantinople

Mosquée d'Eyoub Sultan

سلطان بايزيد جامع شريفلرك داخلي

ABDULLAH FRERES, Phot.

Intérieur de la Mosquée du Sultan Bayazid

ABDULLAH FRÈRES, Phot. Constantinople.

Intérieur de la Mosquée du Sultan Bayazid (côté du Mihrab)

ABDULLAH FRERES, Phot. Constantinople

Intérieur de la Mosquée du Sultan Bayazid

LC-USZ62-78334

سلطان بايزيد جامع شريفلرندن صاغ طرفدن كورونوش

ABDULLAH FRERES, Phot.

Mosquée du Sultan Bayazid

سلطان محمد جمیع مالک صانع جزیرک عاریا کوزوجی

ABDULLAH FRERES, Phot. Constantinople.

Mosquée du Sultan Mehmed-le conquérant

فاتح جامع شریفلری عاریجاسکوتمونیچی

ABDULLAH FRÈRES, Phot. Constantinople

Mosquée du Sultan Mehmed II le conquérant

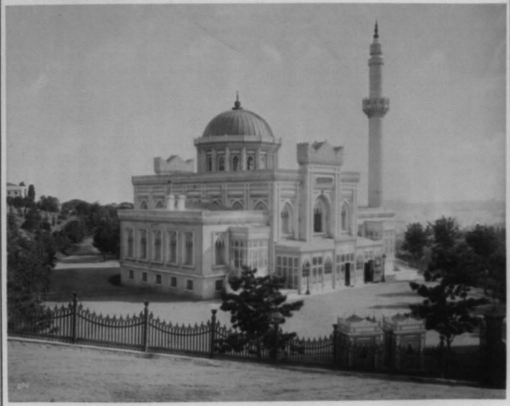

ABDULLAH FRÈRES, Phot. Constantinople

Mosquée Hamidié édifiée par S. M. I. le Sultan Abd-ul Hamid Khan II

سقول بحمدك اللهم ربنا وبك اغفر لنا وإليك المصير

ABDULLAH FRÈRES, Phot. Imprimerie Impér.

Intérieur de la Mosquée de Sokoulou Mehmed Pacha

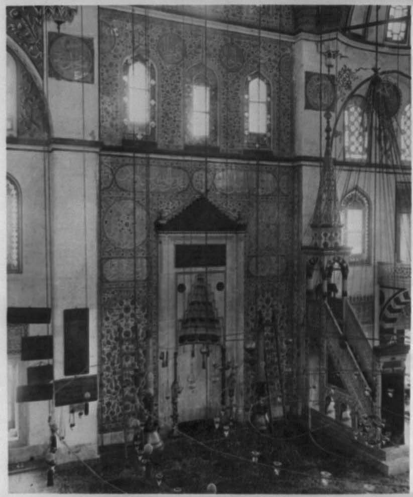

ABDULLAH FRERES, Phot. Constantinople.

Intérieur de la Mosquée de Sokoulou Mehmed Pacha

ABDULLAH FRERES, Phot. Constantinople.

Intérieur de la Mosquée de Sokoulou-Mehmed Pacha

ABDULLAH FRÈRES, Phot. Constantinople.

Intérieur de la Mosquée de Sokoulou-Mehmed Pacha. (Vue de l'entrée)

ABDULLAH FRÈRES, Phot. Constantinople.

Mosquée de Schoulou Mehmet Pacha

سلطان احمد جامعنده رجيد دوار

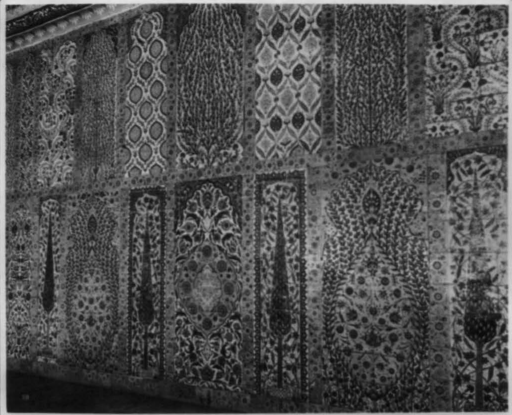

ABDULLAH FRERES, Phot. Constantinople

Faïences dans l'intérieur de la Mosquée du Sultan Ahmed

سُلْطَانُ أَحْمَدَ يَا فَتِيحَ دَائِمًا وَلَوْلَاكَ لَمْ تُرْفَعْ

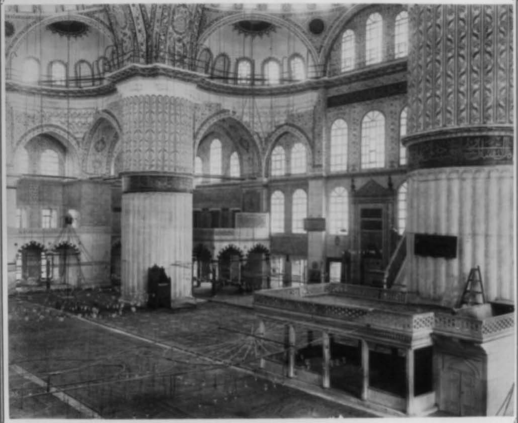

ABDULLAH FRERES Phot.

Intérieur de la Mosquée du Sultan Ahmed

ABDULLAH FRÈRES, Phot. Constantinople

Intérieur de la Mosquée du Sultan Ahmed (côté de l'entrée)

سلطان احمد جامع شریفینك داخلی

ABDULLAH FRERES Phot. Constantinople.

Intérieur de la Mosquée du Sultan Ahmed

سلطان احمد جامع شریفیك داخیلی وسنه رجمی

ABDULLAH FRERES, Phot. Constantinople.

Intérieur de la Mosquée du Sultan Ahmed (le Mimbar)

سلطان احمد جامع شریفی جوارنده بولونان

ABDULLAH FRÈRES, Phot. Constantinople.

Entrée de la Mosquée du Sultan Ahmed

سلطان احمد جامع شریفنك جاری کورونمکده

ABDULLAH FRERES, Phot.

Mosquée du Sultan Ahmed (côté du Nord)

ABDULLAH FRERES, Phot. Constantinople.

Mosquée du Sultan Ahmed

سلطان احمد جامعیسی جاریه کورونیشی

ABDULLAH FRERES, Phot.

Mosquée du Sultan Ahmed (Côté du Nord)

Mosquée du Sultan Ahmed (côté du Sud)

سلمانیه یا معنك واخلاص محراب حق

ABDULLAH FRÈRES, Phot. Constantinople.

Intérieur de la Mosquée Suléimanié (côté du Mihrab)

Intérieur de la Mosquée Suleïmanié (côté du Mihrab)

سليمانية جامعك داخل

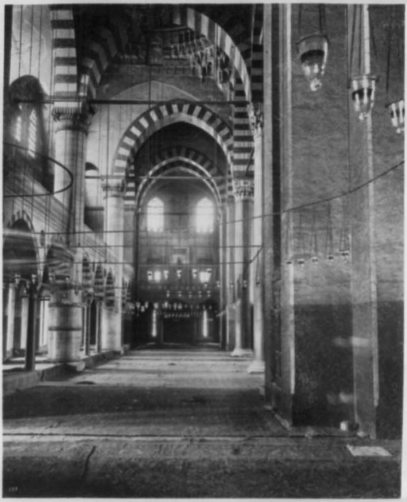

ABDULLAH FRERES, Phot. Constantinople

Intérieur de la Mosquée Suleïmanié

سلیمانیه جامعنك داخلی

ABDULLAH FRERES, Phot.

Intérieur de la Mosquée Soléimanié (côté de l'entrée)

سليمانيه جامعينك داخلي

ABDULLAH FRERES, Phot. Constantinople

Intérieur de la Mosquée Sultanie

سليمانية جامعي تابيل

ANGELAS FRERES, Phot. Cosmorama

Intérieur de la Mosquée Suleimanie

سليمانية جامعنك حوليسى

ABDULLAH FRERES, Phot. Constantinople.

Cour de la Mosquée Soléimanié

ABDULLAH FRÈRES, Phot. Constantinople.

Mosquée du Sultan Soliman le Magnifique (côté du sud)

سليمانيه جامعسك شمال طرفندن كورونمكدر

ABDULLAH FRÈRES, Phot. Constantinople.

Mosquée du Sultan Soliman le Magnifique (côté du Nord)

سليمانيه جامع جهة جنوبيسندن جامعك عمومي منظرى

ABDULLAH FRÈRES, Phot. Constantinople

Mosquée du Sultan Suléiman le Magnifique (Vue de côté du sud)

بحریه قانونلری

Police de la marine

بحریه طابوری سنجاقداری

Porte Drapeau du régiment de la marine

بحریه طابورندن ایکی سلاح انداز

Fantassins de la marine

بحریه طابورندن بویزن ورنیت

Tambour et trompette de la marine

مکتب بحریه رشدیه عساکری

Ecole de la marine

حده خانه قشله سی

Caserne des apprentis mécaniciens

طوپ فابریقه‌سی

19

Fonderie de canons de la marine

الكهربق فابريقه‌سى

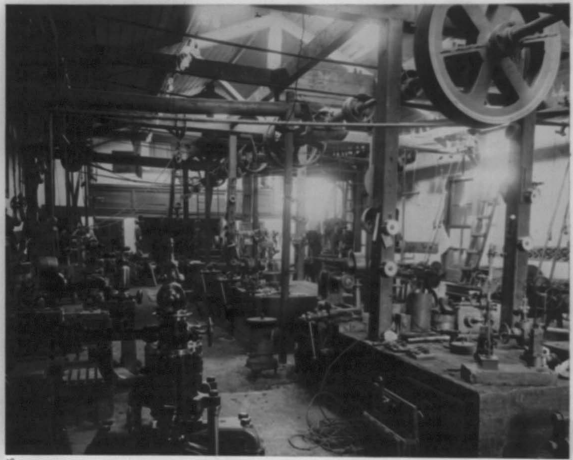

Fabrique d'électricité de la marine

مطبعة بحرية

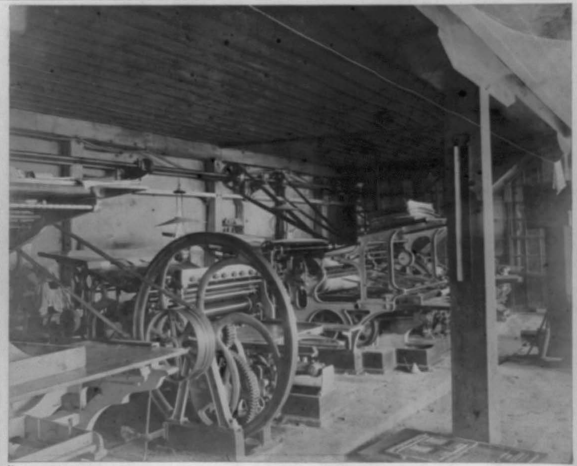

Imprimerie de la marine

قزغان خانه

Fabrique de Chaudières de la Marine

پرنج بوری فابریقه‌سی

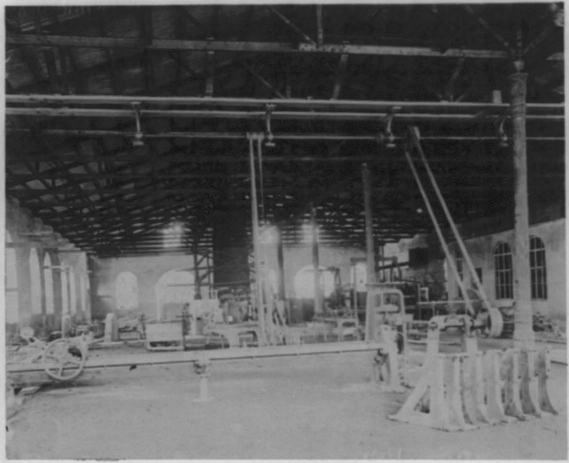

Fabrique de Tubes en bronze de la manu[illegible]

چليك فوڭ

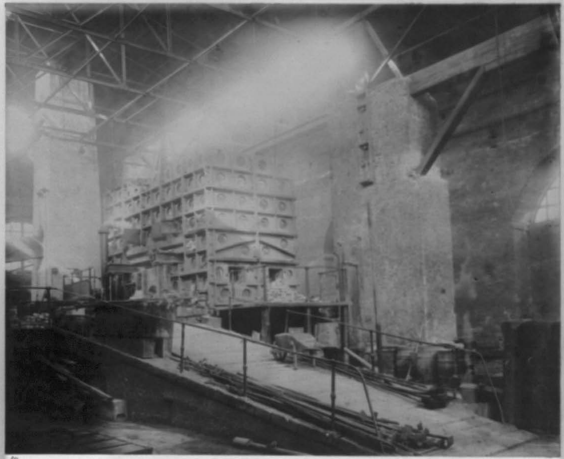

Four d'acier de la marine

Moulin et Four de fonderie

سوار سقوپ طوربیدوسی

Torpille système Lemoyne

زنبیل ماکنہ سی

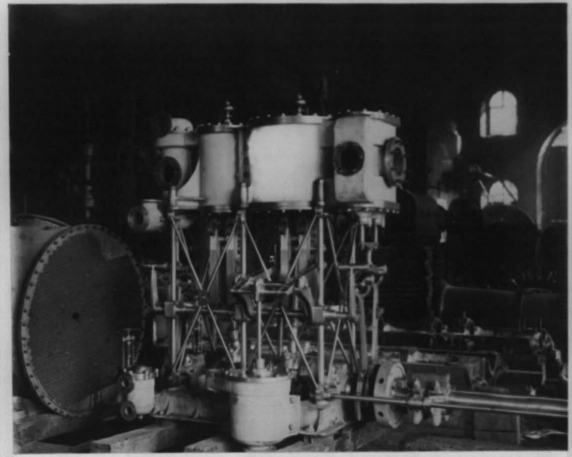

Machine torpilleur

قورشون بوری فابریقه‌سی

Fabrique de tubes en plomb de la Marne

طوپ قوندا ق فابریقه‌سی

Fabrique des appareils et accessoires de Canons

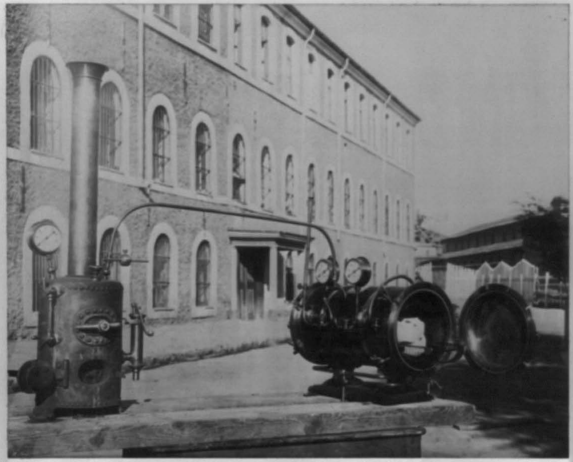

Machine d'étuve

طوغله فابريقهٔ همايون

٥٥

Fabrique Impériale des Briques

حوضدانشائیه دائره سی

47

Atelier de l'architecture générale au bassin de construction

حوضدہ تبرکوکرہ قشلہ سی

41

Caserne des artisans au Bassin de Tarsenaki

موزیقه قشله سی

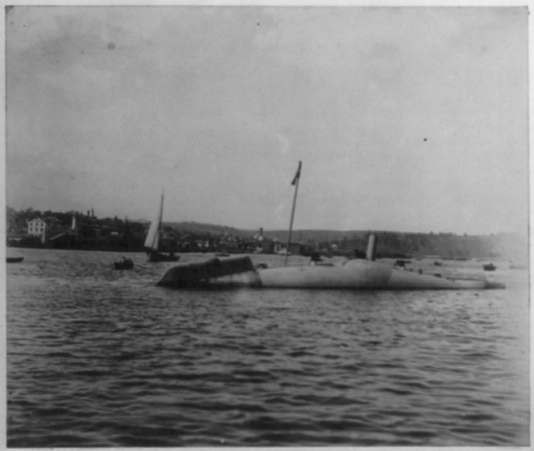

Le trapèze vous marin

Corps de garde de Parmak-Kapou

دیوانخانهٔ قپوسی قره قول

٤٧

Corps de garde du ministère de la marine

Salle des officiers de l'hôpital de l'école de la marine

طوربيدو فابريقه سى

Fabrique des torpilles

دمیرخانه ودیرکی مغازه سی

٥٩

Dépôt du fer et Charbons

نیرکوکرنة صبیان فشله سی

Caserne des élèves artisans

ایروا تحلیصیه قایق خانه سی

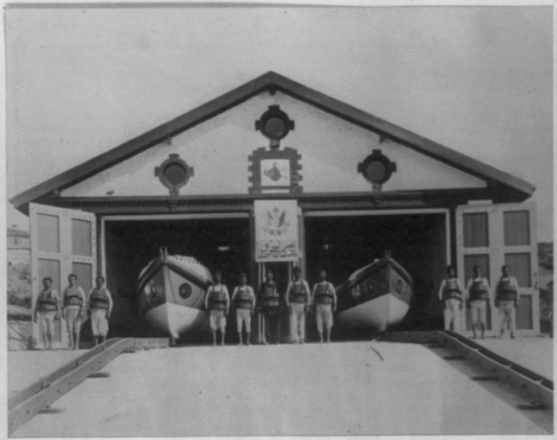

Hangar couvert où on retire les barques de sauvetage à Irwa.

Compagnie de sauvetage à Khili

ایروا تحلیصیه موقعی

Lieu de sauvetage à Yrva

حوض قپوقره قولی

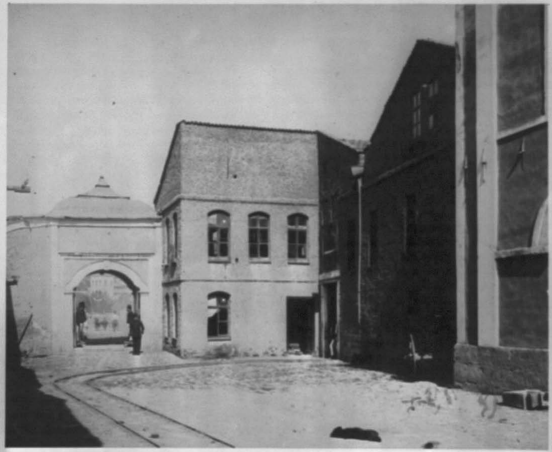

Corps de Garde au Bassin de l'amirauté

تعليم سفينه سى محمد سليم فرقتين همايوف

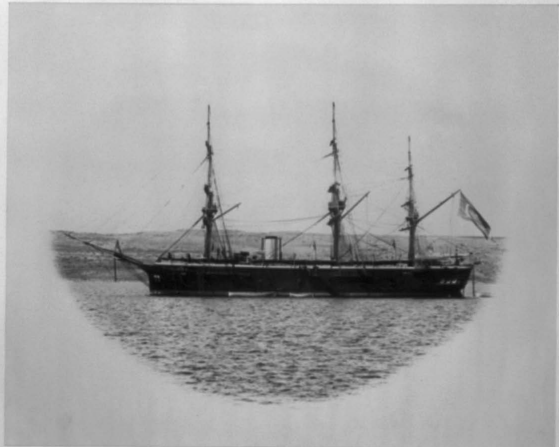

Frégate du tactique naval "Mehmet Selim"

Dépôt de fourrages de l'arsenal Impérial en Crète

سوده ترسانه سنده قپوقره قولی

Portes de l'arsenal Impérial à Sonda

سوده ترسانه سنده بحریه قشله سی

Caserne Impériale de la marine à Soudа

Salle des officiers de la marine à Sonda

سوده ترسانه سنده اشارت قله سی

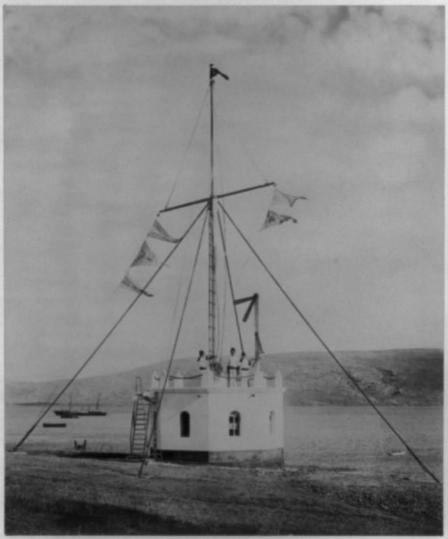

Tour de Signal à l'arsenal de Soudan

سوده ده ضابطان اولری

Maison des Officiers de l'arsenal à Soudia

سوده ترسانه سنده طوپچی ومغازه سی

Magasin des Torpilles à l'arsenal de Soudа

بحرية طبيبلرندن قول اغاسى

Médecin de la marine Impériale

هوالامتہی

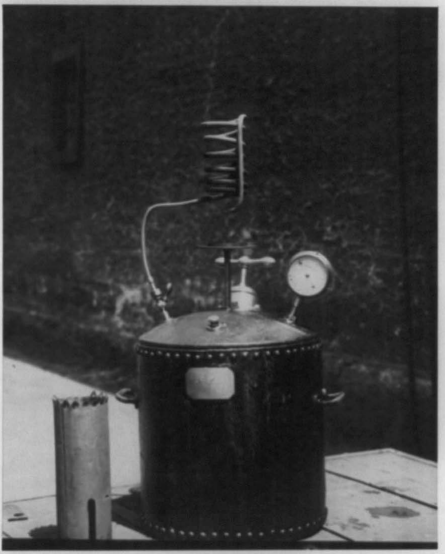

Lampe à Gaz.

ازمیرلیمان دائره‌سی

Office du port à Smyrne.

Office du Port à Chio.

Office des Post in Mitelin

مدللوده کورادارهسی

Dépôt des houilles à Mételin

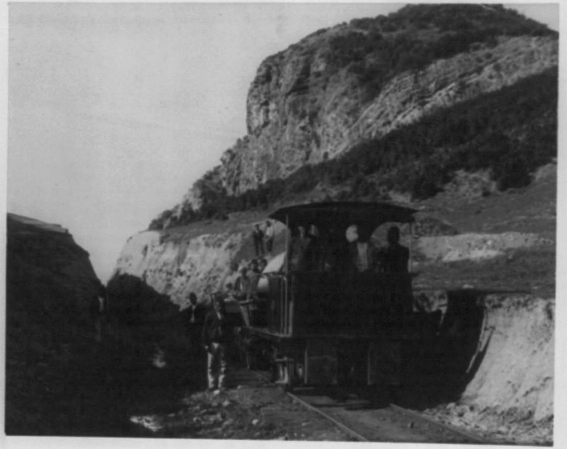

Station de Tchaltal - Agbzi aux ruines d'Hercules d'Erekli

Pente aux mines d'houilles d'Eraclea

Pente aux mines d'houilles de Kozlou près d'Eraclea

ارکلیه قره دون اوجاغی

Tramway de Kodja à Eraclea

LC-USZ62-78337

ارکلیده طوغله فابریقه‌سی

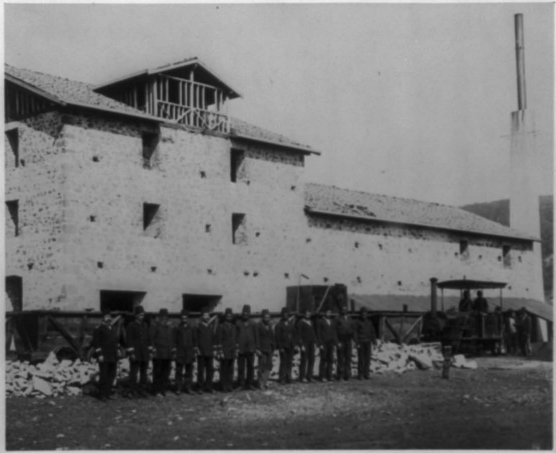

Fabrique de briques à Eraclea

ارکلیدن قلیچ کوپریسی

Pont de Kilitch à Eraclea

ارکلیدن کریچ فابریقه‌سی

Fabrique de terre cuite à Eraclea.

آیاز آغا آخوری حویلیسی

Grande cour des Ecuries d'Ayaz-Agha

حارای هما یونك قصراق پشدیرمكه مخصوص برغی فصی

Soulmières de la 1re section du Haras Impérial

Poulains et poulicches croisés de la

2ème section du Haras Impérial

اون اوچ یاشلی بدوی نام بیاض عربی آتی ۱ متره ۵۵ سانتیم

Bedevy. étalon blanc arabe – 13 ans – 1 mètre 55

برغو قسم حاراى همايونك قيمراظرى

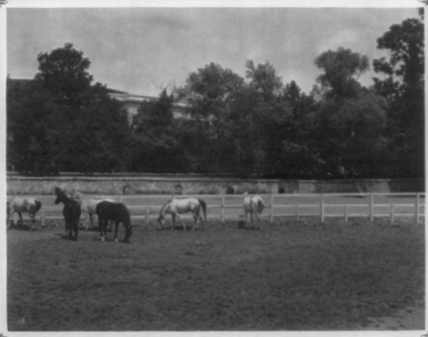

Juments en liberté de la 19e section du Haras Impérial

فحل نام عرب قيراغي

Bondja. Jument arabe alezane dorée

يڭى قسم حاراى هايوانك طاپدقدن آيرلمش قيصر اغلرى

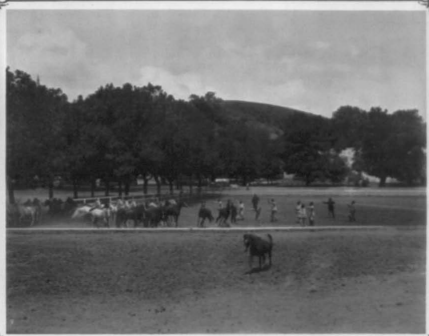

Compartiment réservé aux juments sans poulains

de la 1re section du Haras Impérial

Poulinières et leurs petits en liberté

نمره اوچنجی قسم حارا عی هایوك عربی و عجار آزمه فی قیصل خر

Fme. Jument noisée arabe et hongroise de la
3ème section du Haras Impérial

ساصون اجمرسی حارای هایون عرب وقیراق وطایی

Samsoun. Jument arabe et son poulain.

(3me Section du Haras Impérial)

خدیو سابق اولوری نام عرب صفیرینك ۹ یاشنده ورثه سی

Rédide. étalon arabe bai de la tribu Saklavy.

Ubérié. 7 ans. 1 mètre. 55

جیلان ربیخ قسم سارای همایونك ایکی یاشنده بوز رنگده عربستانلی دریسادر ویلایتی طوغمشدر

Djeylan poulain arabe gris de fer né au Haras Impérial
dans sa deuxième année (1re section)

ترکمن آلاشوکوف

Turkmen. dalon alezan doré turcoman

جادہ چہارلش رنجی قسم نمبر ا نظری

Juments de la 12e section en liberté

شاهين آل ركهء عرب كيلان

Shahine: etalon arabe alezan doré (Kuheyle)

دیاقوآلر نکه عرب آت

Daya. étalon arabe alezan brûlé (Mubeyle—
Ebou-Ayyoup) — Haras-Imilhac-de

Suratte. Jument arabe bai clarie

برچوقم سارای همایونك بهار و نوروزنده یا قیصر فلریك چایر بچقلر یلسی

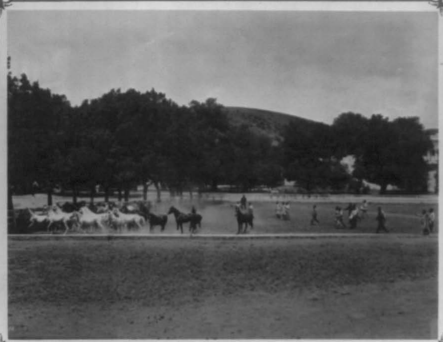

Juments de la 1re section en liberté

Juments hongroises et anglo-normandes
à la 2me section du Haras Impérial

اوچنجو قسم حارا عهدا سنك آيازاغا آخور حرليسى

Cour des écuries d'Ayaz-Agha
(3me section du Haras Impérial)

دمیر نام عربی آت

Démir. étalon arabe gris-clair
Mukayle. adjoint. sans. traite. 8

Examen des Juments

Juments de la 1re Section en mouvement

آتلك ارقه اياغ طريغى قالديرمه سى تمليمى

Dressage des grooms

فحل آل عرب قيصراغ

Sondja. Jument arabe alezane dorée

جنك فيه عرب آف

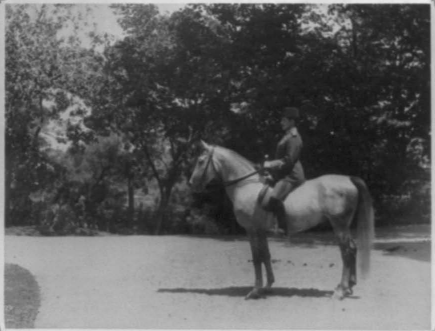

Djenguc. Avec cheval gris arabe.

[3]

Corps de garde à Mezar Bournou

مسار برونده مجدداً انشا اولنان قره غولخانهٔ همایون

Corps de garde de Fehdi Imyon à Beyoudère

بیوك دره ده جمعه دگاك اولنان فشنق صوبه‌سی عثمانیه

Corps de garde de Bozgu-Bachi au Bosphore

بوغازلیجنده مجدیه قشله‌سی ارنلرکوی پازارباشی قره قوله‌ی هایون

Partie de la fabrique de cuir à Bichon

بكوزه‌باغخانه‌سى كرده‌مات قيولرى

Fourneau métallaire près du caserne Selimié

سليمية قشلة عمارو وجوارنده جمعدًا انشا اولنان فرون الخورلر

Corps de garde à Medea-Bourmou

مؤسسة بروني في قرغلطانه هايلون

Fabrique de Vinaigre à Bordeaux

بكنوز دباخانه سنده جمدكانيا اولنان دمير خانه وسركخانه

Corps de garde à Haidar Pacha

حيدر پاشا ده قره قولخانه همايون

Fabrique de fonderie à Beirout

بكهوزة ما غاده سنة محمد دانشاولنان بجماعة

Copyrighted by the Sultan Abdul Hamid Khan

سپیلوزی قپوسی حارنجه سید نظام جعفر پاشا قره غولخانه هایوفی

Corps de garde de Chemin Pacha à Scutari

اسكدارده خمس پاشانڭ قولطاغه همايونى

Corps de garde de Kirkoungol à Scutari

اسكدارده قوشولده كي قره قولطانه همايون

Corps de garde de Mustapha Pacha

قوجه مصطفى پاشا قره قولخانه همايونى

Corps de garde de Ryang Kang-pou

باب مكرر في قرية يونغانغ جانبوه

Corps de garde de Khan Tagh

نشان طابورة قولطانة همايون

Forge, près de la caserne Selimié

سلیمیه قشله همایونی جوارنده دمیرخانه

Puits de la caserne de Soliman

سليمية قشلاق عمارة بئر جديد انشا وحفر اولنان قيو

Corps de garde du Musée de Bagdad au Palais de Top-Kapou.

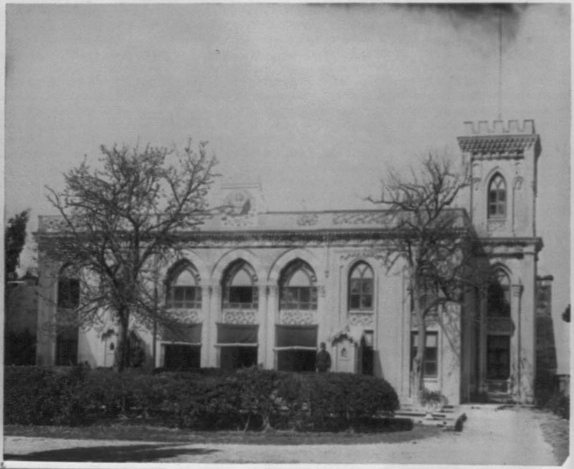

طوپقپو سرای همایونده بغداد قصر همایون بینکاهنده قره غول خانه همایون

[21]

Corps de garde de la fabrique de canons à Bâlâ

سليمية قشلة همايونة محمدية عسكر اولمق اوزره

[22]

Partie de la fabrique de cuirs à Rôles

بكفور بالحمانة بشارع كوسه لجلد دابغ وفواره

Corps de garde à Ouen Kapan

اوده عائشه محمد دانشا اولنان قره غولخانه همايون

Casa de guarda de Chichli à Pera

بك اوطه‌سى شيخخانه قره‌قولخانه‌سى قهاوه‌سى

(85)

Corps de garde d'Osman Pacha
à Tacom

قشلة عثمان پاشا قره عثمانية هايوني

Casin pris du corps de garde à Mejez-Bounnon

مَكْرُونَة وَاقِع غَازِيُو

Corps de garde du Palais de Topkapou

طوپقپو سرایندہ قوغوشلرہ مخصوص قراولخانہ نمایی

Corps de garde à Vefa Meidan

وقايه‌خانه‌ى مجددالشان اولنان قره‌قولخانه‌ى عايون

Mosquée de la fabrique de cuirs à Fesikos

بكور دباغخانه سنك جامع شريفي

Corps de garde à Tchiou-Kapou

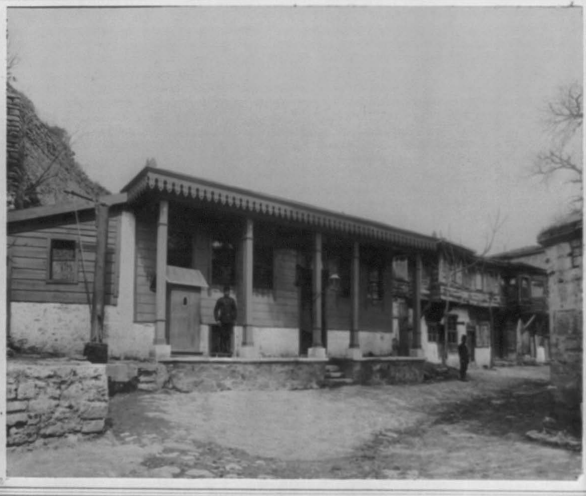

سپاهلرك قيوشي اضاله قره قوللغنده هايون

Corps de garde du Palais de Ligo Hapsou

طوبجية سراية قره غوله خانه عامره

حمیدیه فرقتین همایونی

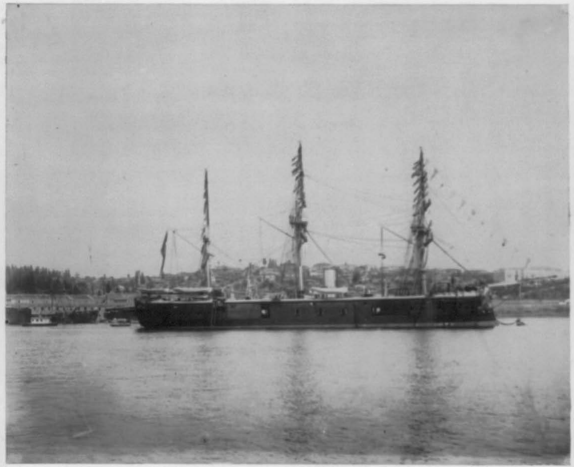

La Frégate cuirassé "Hamidié"

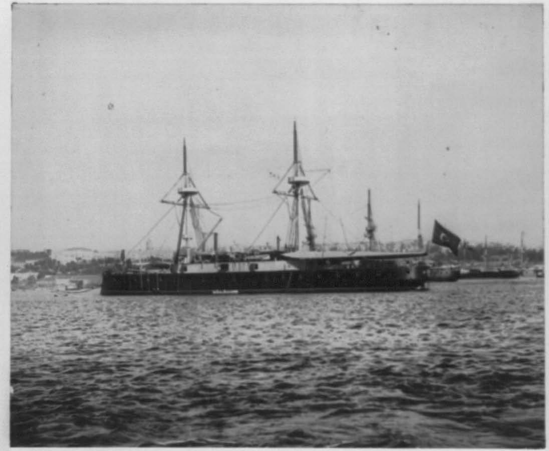

La Frigate cuirassé "Osmanié"

هيئماقروزيك مودهلى

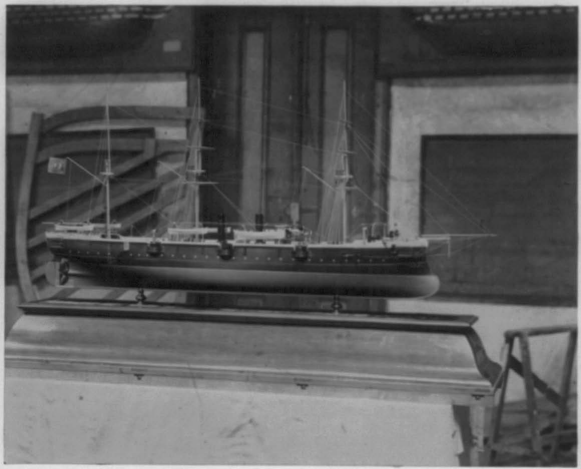

Le modèle du Croiseur "Feïbet-Numa"

لطف وهمایون ایله شاهین دریانك رسم تنزیلی

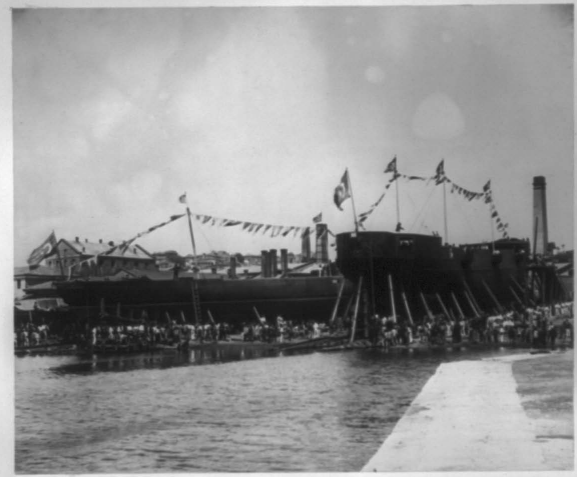

Le lancement du "Lutfi-Humayoun" et du "Chahine-Derya"

عثمانیه نك طوپ تعلیمی

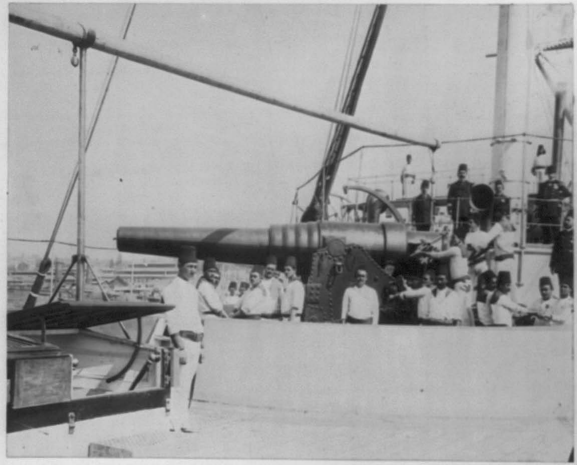

Exercice du canon à bord du Cuirassé "Osmanié"

زرهلی عبد القادر

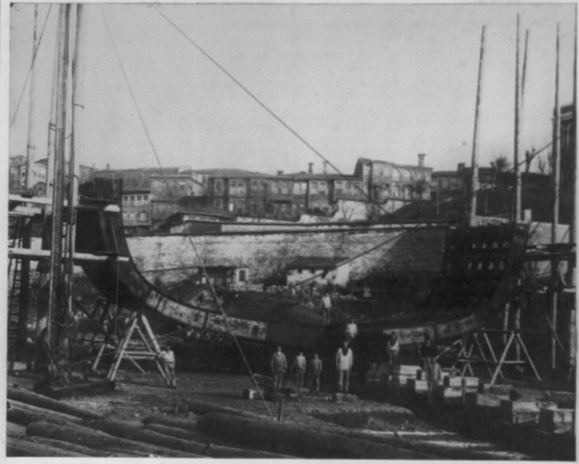

Le Bâtiment Cuirassé "Abd-ul-Kadir"

کلیوم طوربید وستیهپوطی

Le torpilleur "Guillaume"

وسیلهٔ نصرت طوربید وستیمپوطی

Torpilleur "Venitri-Mourali"

اثر نصرت طوربید وسیمپوطی

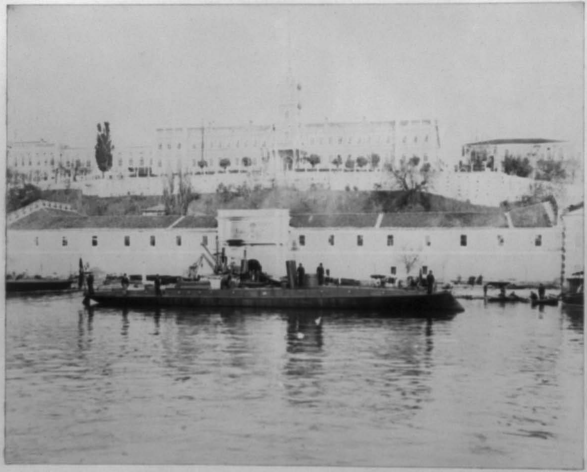

Torpilleur Nusret

طور غود آلب ماچونه سی

Chaloupe-Mobile "Caryot-Elp"

آیدین واپوری

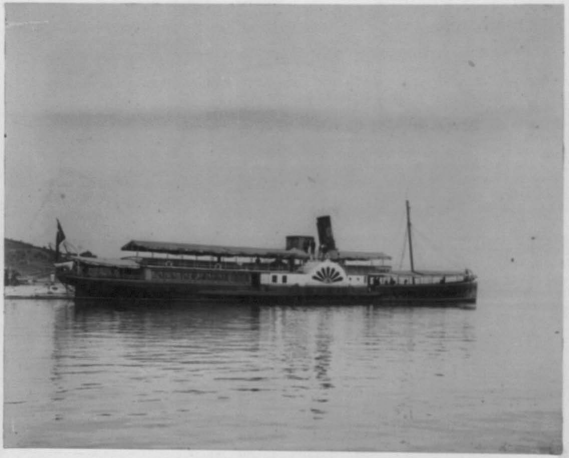

Bateau - a Vapeur "Aidin"

L'Ecole de la Marine-Marchande a "Halki"

مكتب بحريه حربيه صنفى شاكردانى

Elèves de l'Ecole Militaire de la Marine

مکتب بحریه اعدادیه صنفی طلبه‌لرندن

Elève de l'École préparatoire de la Marine

مكتب بحريه اعداديه صنفي طلبه لري

Elèves de l'école préparatoire de la Marine

مکتب بحریه تجار صنفی طلبه‌لری

Élèves de l'école de la Marine Marchande

حده خانه شاکردانی

Apprentis-Mecaniciens de la Marine

LC-USZ62-77263

ترسانة عاصره ده طالنيع بلوك

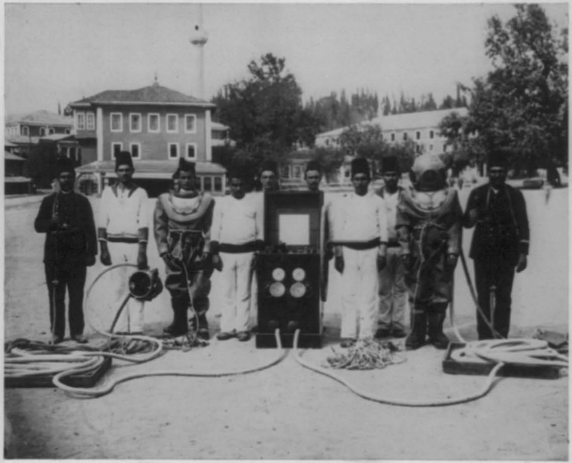

Compagnie des Plongeurs.

ترسانهٔ عامرهٔ دهٔ طالغیجیلر

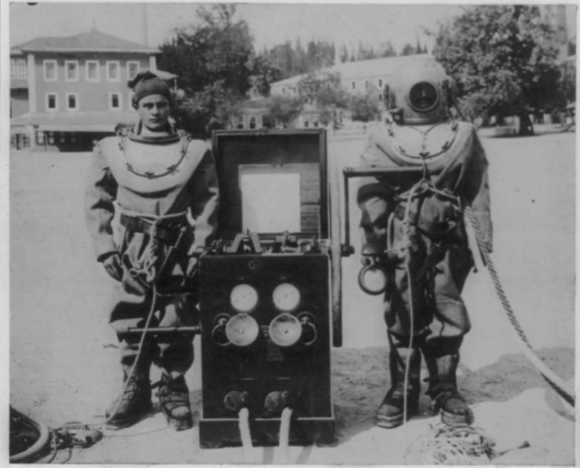

Scaphandres de la Marine Impériale

بحرية اطفائيه الاي

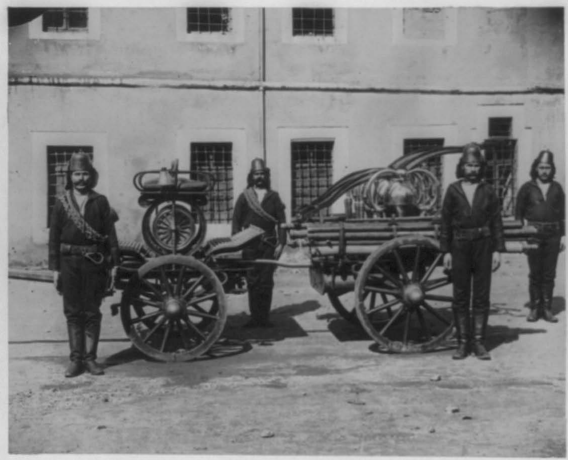

Sapeurs-pompiers de la Marine Impériale

بحريه اطفائيه الاينك منارهسى

Manœuvre des Sapeurs-pompiers de la Marine

بحریه اطفائیه آلاتی

Voiture des Pompes à incendie de la Marine

بحريه اطفائيه عربه‌لرى

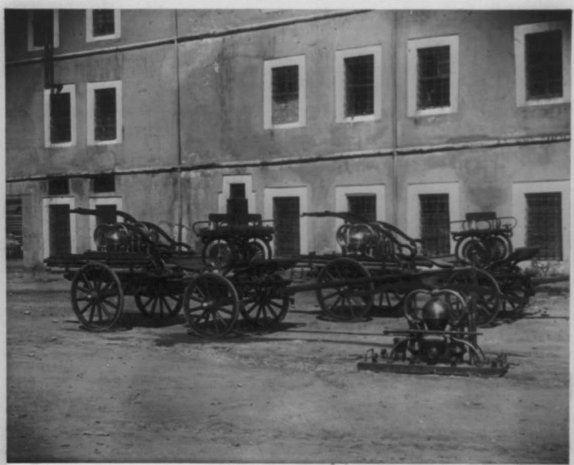

Voiture des Echelles a incendie de la Marine

بحريه اطفائيه نك سرديون عربه‌سى

Voiture - reservoirres a incendie de la Marine

بحریه اطفائیه صوغه سی

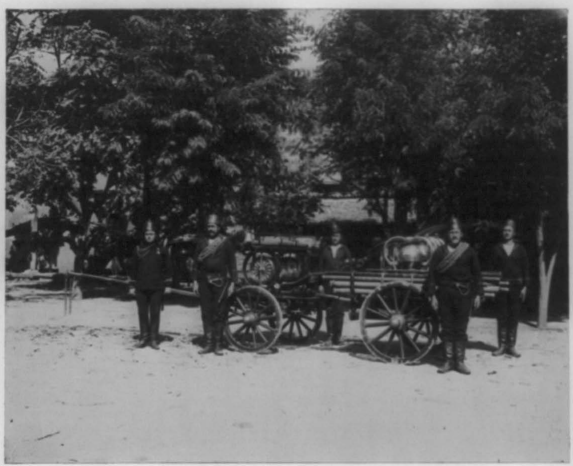

Manœuvre des pompiers de la Marine

بحريه اطفائيه الينك مناوره‌سى

Manœuvre des Sapeurs-Pompiers de la Marine